

COMUNE di CASTEL BOLOGNESE
UNIONE della ROMAGNA FAENTINA

ACCORDO OPERATIVO AI SENSI DELL' ART. 38
L.R. 24/2017 del 21/12/2017 - P.S.C. Porz. Ambito_03

UBICAZIONE: Via MARCHESINA - Angolo Via CASOLANA
Castel Bolognese - Fog. 23 P.lle 655-657 e porzione P.lle 105
PROPRIETARIO: Geom. GIBERTI SAELE

PROGETTAZIONE e DIREZIONE LAVORI:
Progetto: Architetto CONTOLI MASSIMO
Cod. Fisc. CNTMSM80P05D458J - Ordine Architetti Prov. di Ravenna n. 615
Collaboratore al Progetto: Geometa GIBERTI SAELE
Cod. Fisc. GBRSLA69H22D458A - Collegio Geometri Prov. di Ravenna n. 1251

STATO DI FATTO - INQUADRAMENTO
- Scheda P.S.C. Ambito_03
- Inquadramento e Coni Fotografici sovrapposti a Foto Aerea (Scala 1:500)
- Mappa Catastale (Scala 1:2000)
- Fotografie Stato di Fatto

Scala: 1:1000
File: PROGETTO x CONVENZIONE
Geometa GIBERTI SAELE
Studio Tecnico Polivalente

1.A
Rev_UNO

Data: 30.07.2020
Revisione: 30.11.2020

via Casolana, 1775 - Castel Bolognese (RA) - Tel./Fax 0546 50329
saele.giberti@geopec.it - Collegio Geometri Prov. Ravenna n° 1251



Foto 1



Foto 3

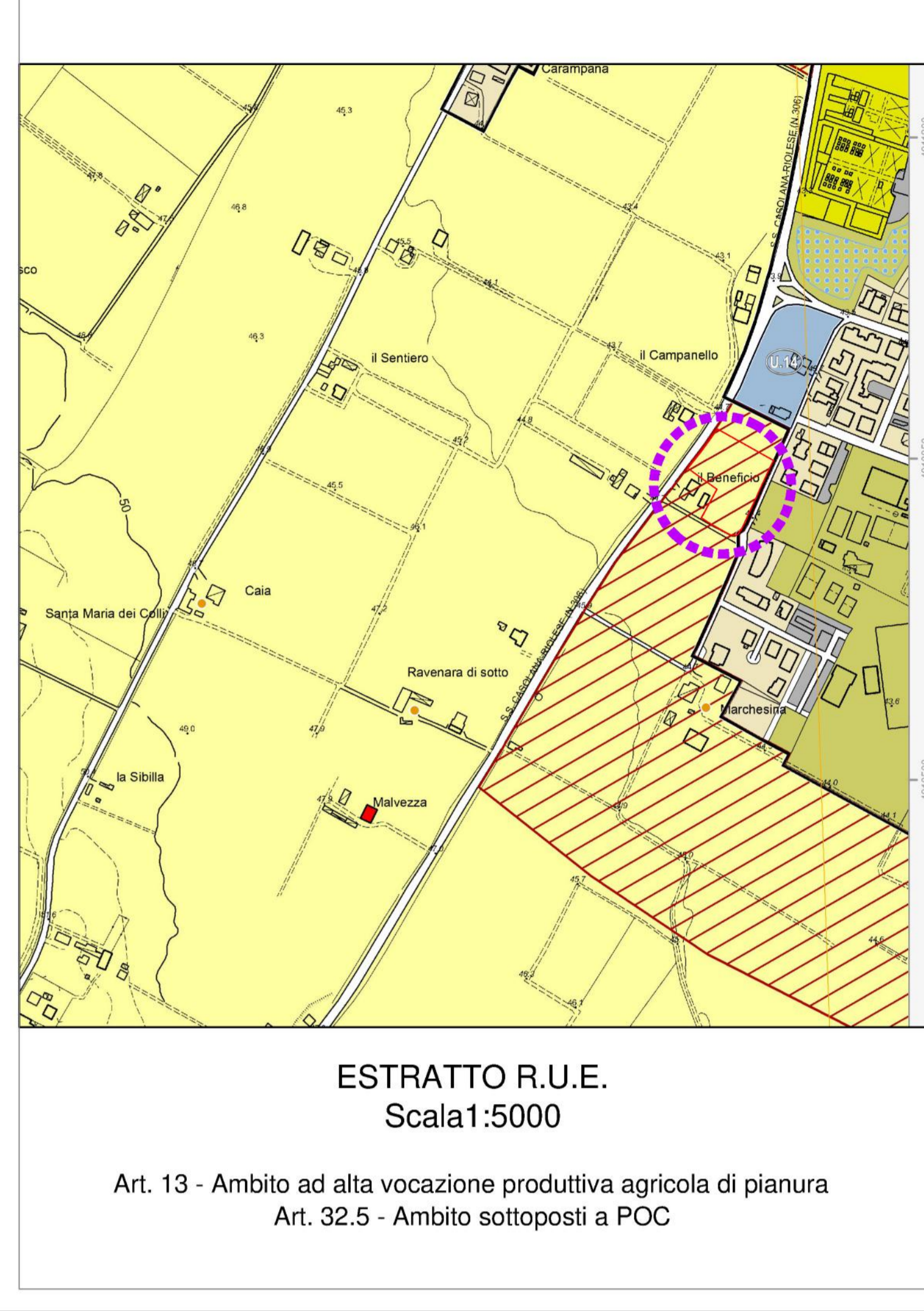
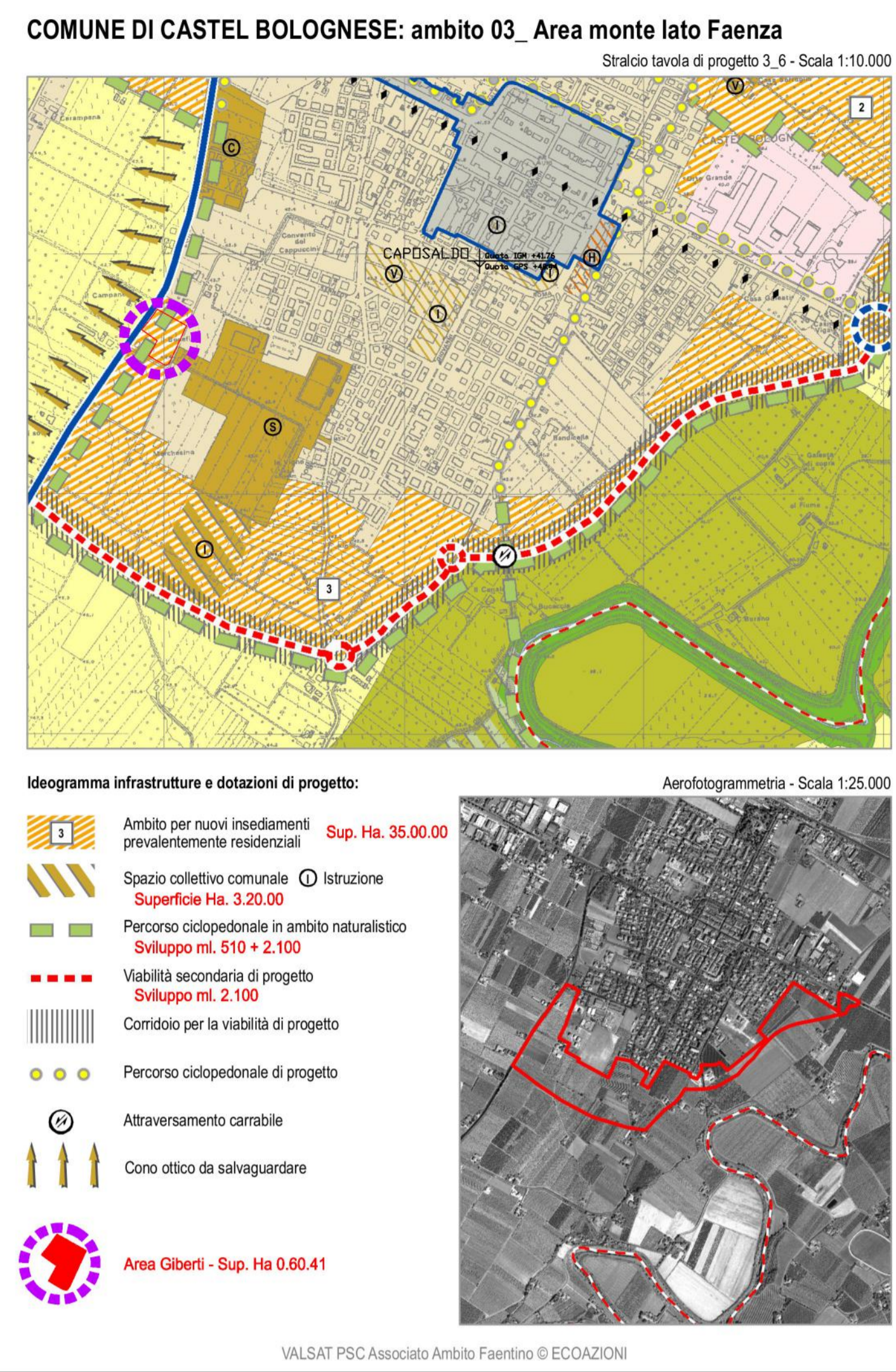

Foto 2



Foto 4

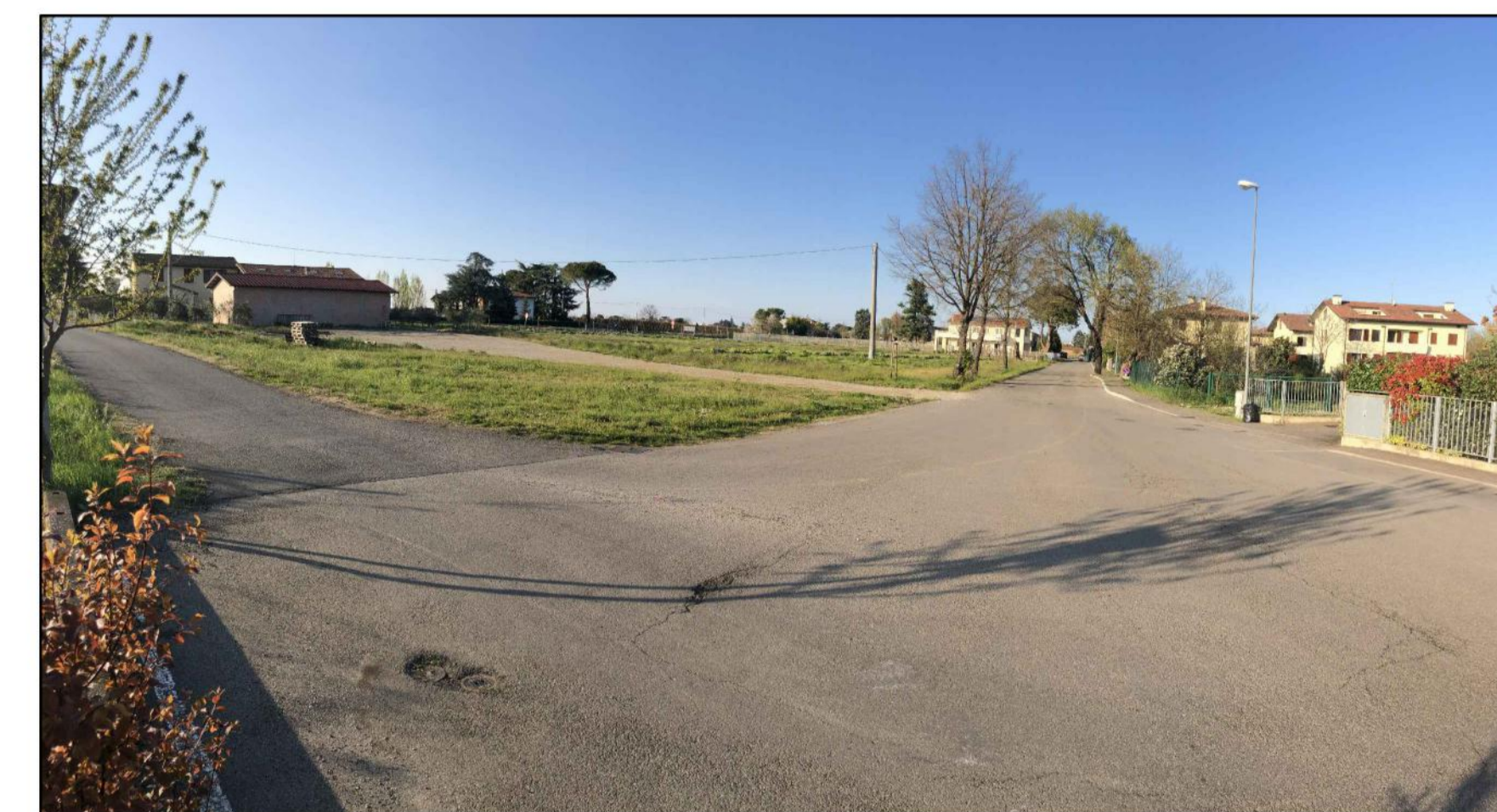
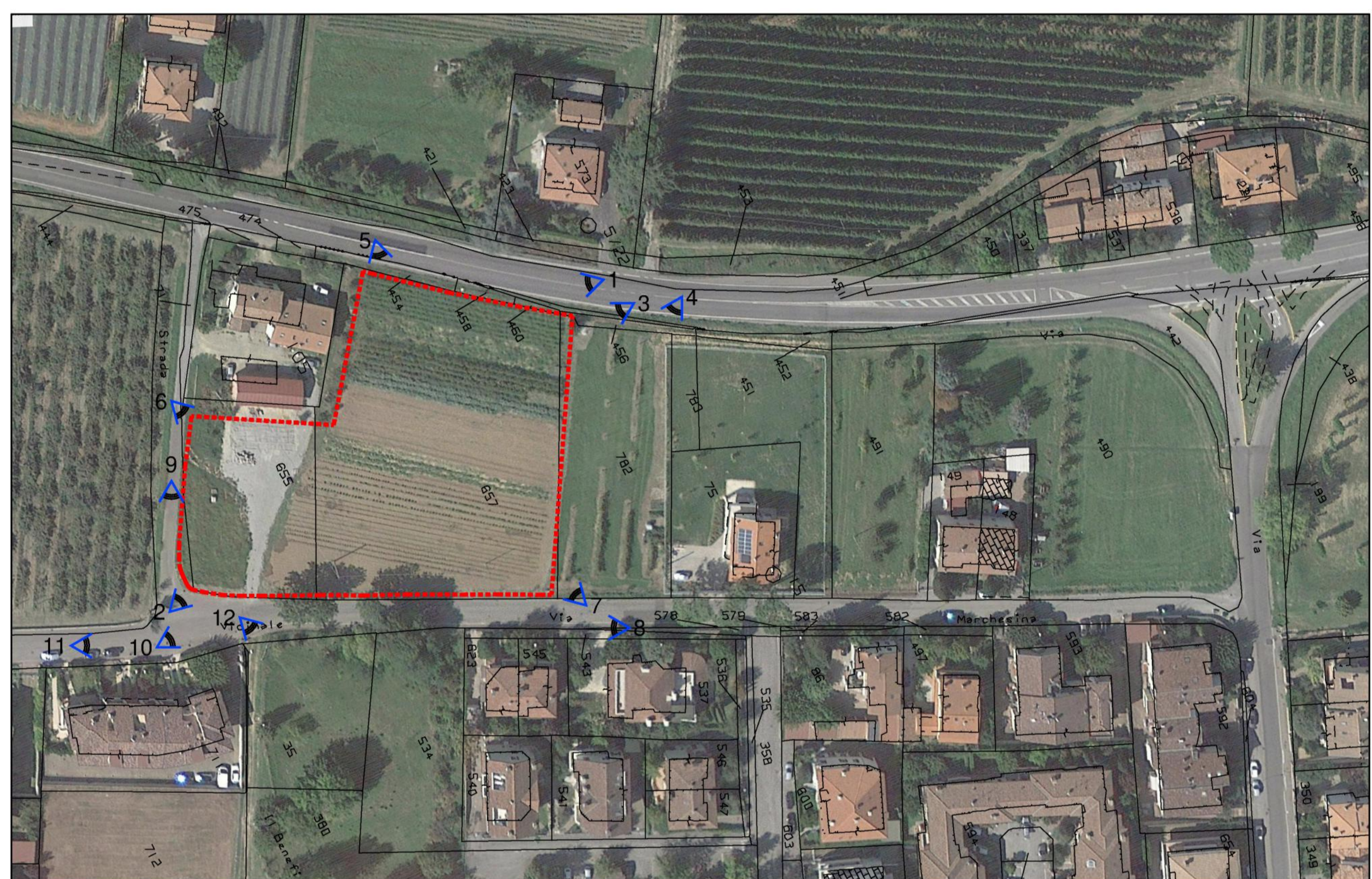

LEGENDA
 Area Giberti (Mq. 6.941 Ha 0.60/41)
 Cono Ripresa Fotografica

IINQUADRAMENTO e Coni Fotografici
Scala 1:1000

CATASTO TERRENI - Proprietà GIBERTI SAELE
 Foglio 23 P.lle 655 Ha. 0.15/47 (Mq. 1547)
 Foglio 23 P.lle 657 Ha. 0.44/94 (Mq. 4494)
 Foglio 23 Porzione P.lle 105 Mq. 103 + 44 ca. (Mq. 157 Fuori Comparto)



Foto 5



Foto 6

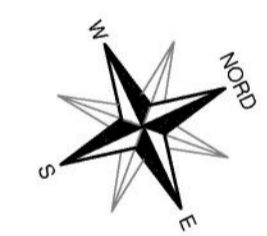

Foto 7



Foto 8



Foto 9



Foto 10

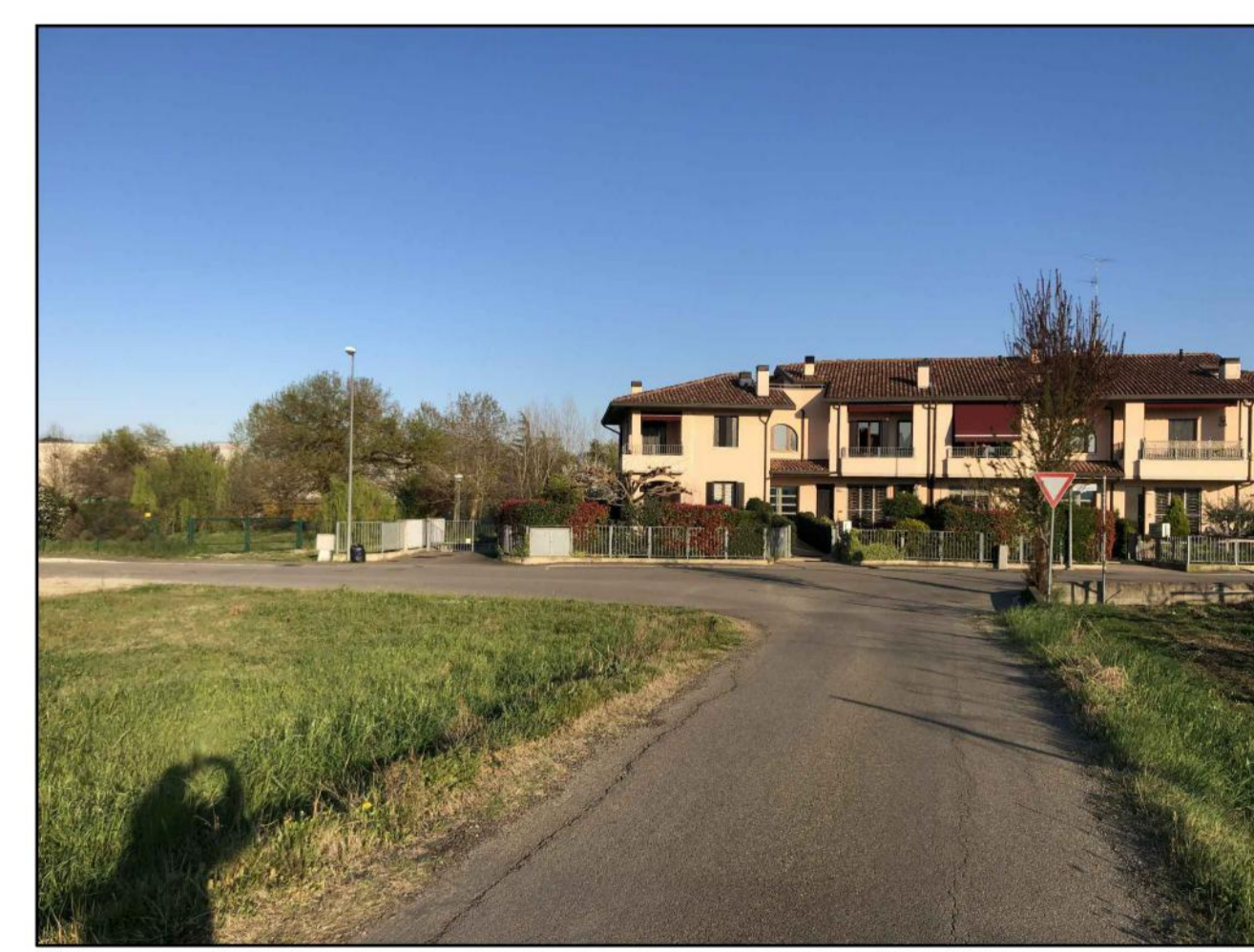
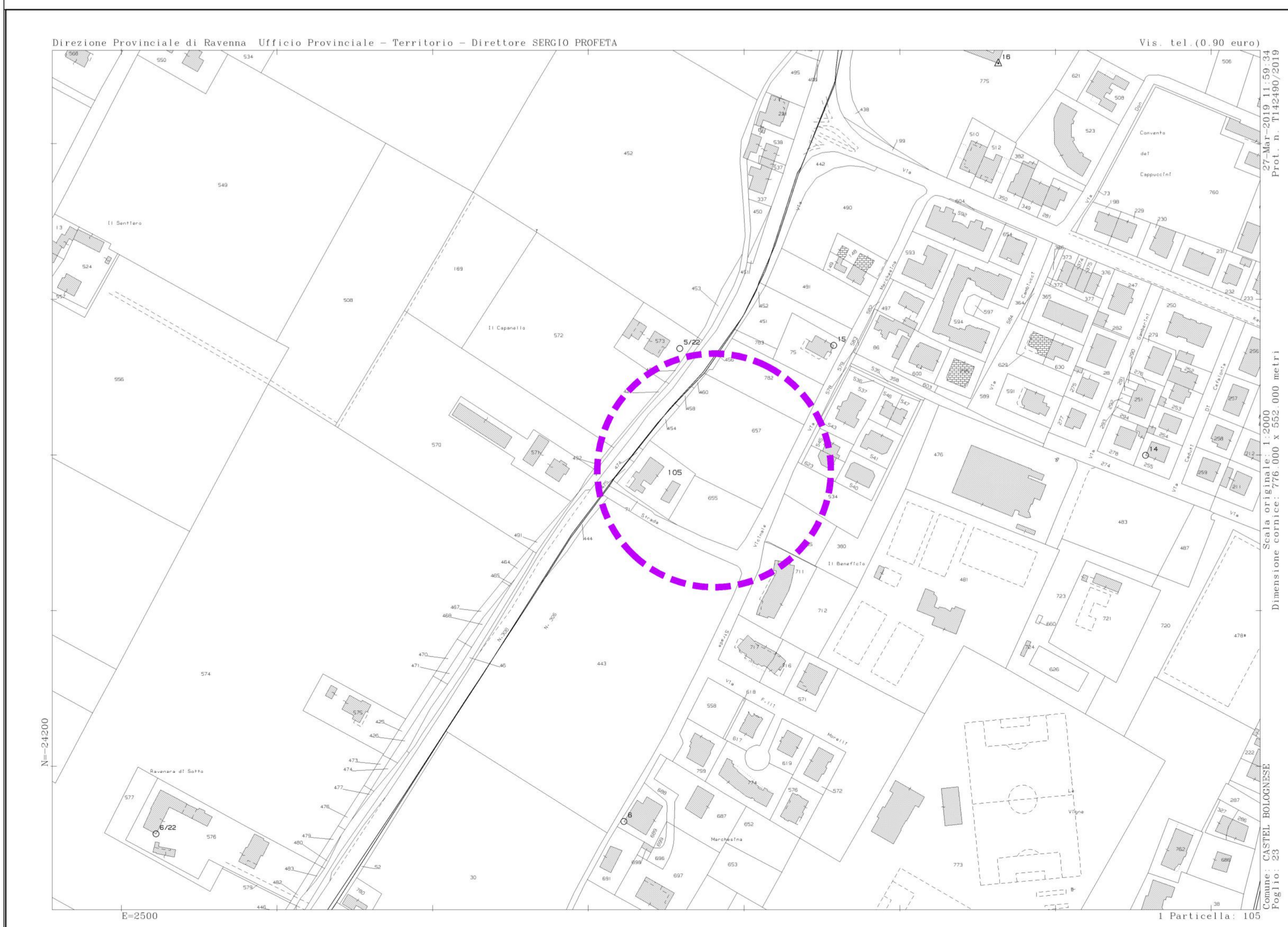

Foto 11



Foto 12