

(P.3)_Tavola 17.3
RUE
PROGETTO
 Scala 1:5000
 Adottato con atto di Consiglio dell'Unione della Romagna Faentina n. 61 del 21.12.2016
 Approvato con atto di Consiglio dell'Unione della Romagna Faentina n. 48 del 06.12.2017
Varianti al RUE
 - n. 1 Adottata con atto di Consiglio dell'Unione della Romagna Faentina n. 24 del 27.03.2019
 Approvata con atto di Consiglio dell'Unione della Romagna Faentina n. del

<p>SINDACO DI FAENZA Massimo Iola</p> <p>SINDACO DI BRISIGHELLA Massimiliano Pedersoli</p> <p>SINDACO DI CASOLA VALSENIO Giorgia Sagrini</p>	<p>ASSESSORE ALLA PROGRAMMAZIONE TERRITORIALE Luca Della Godesca</p> <p>PROGETTO Ennio Nonni</p> <p>UNIONE A.P. ROMAGNA FAENTINA</p>	<p>SINDACO DI CASTEL BOLOGNESE Luca Della Godesca</p> <p>SINDACO DI RIOLIO TERME Alfonso Nicolosi</p> <p>SINDACO DI SOLAROLO Stefano Boccioni</p>
--	--	---

Tavola 17.3

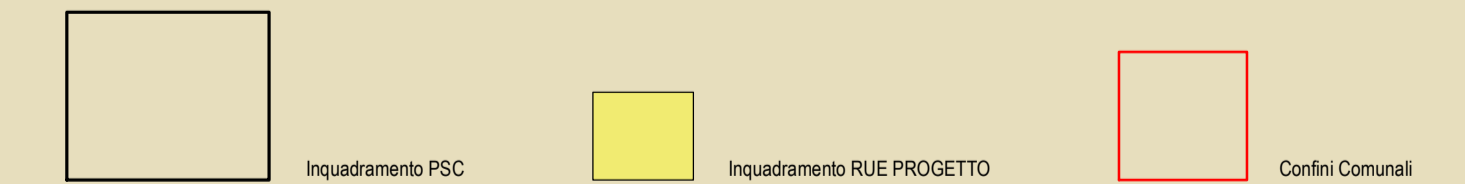
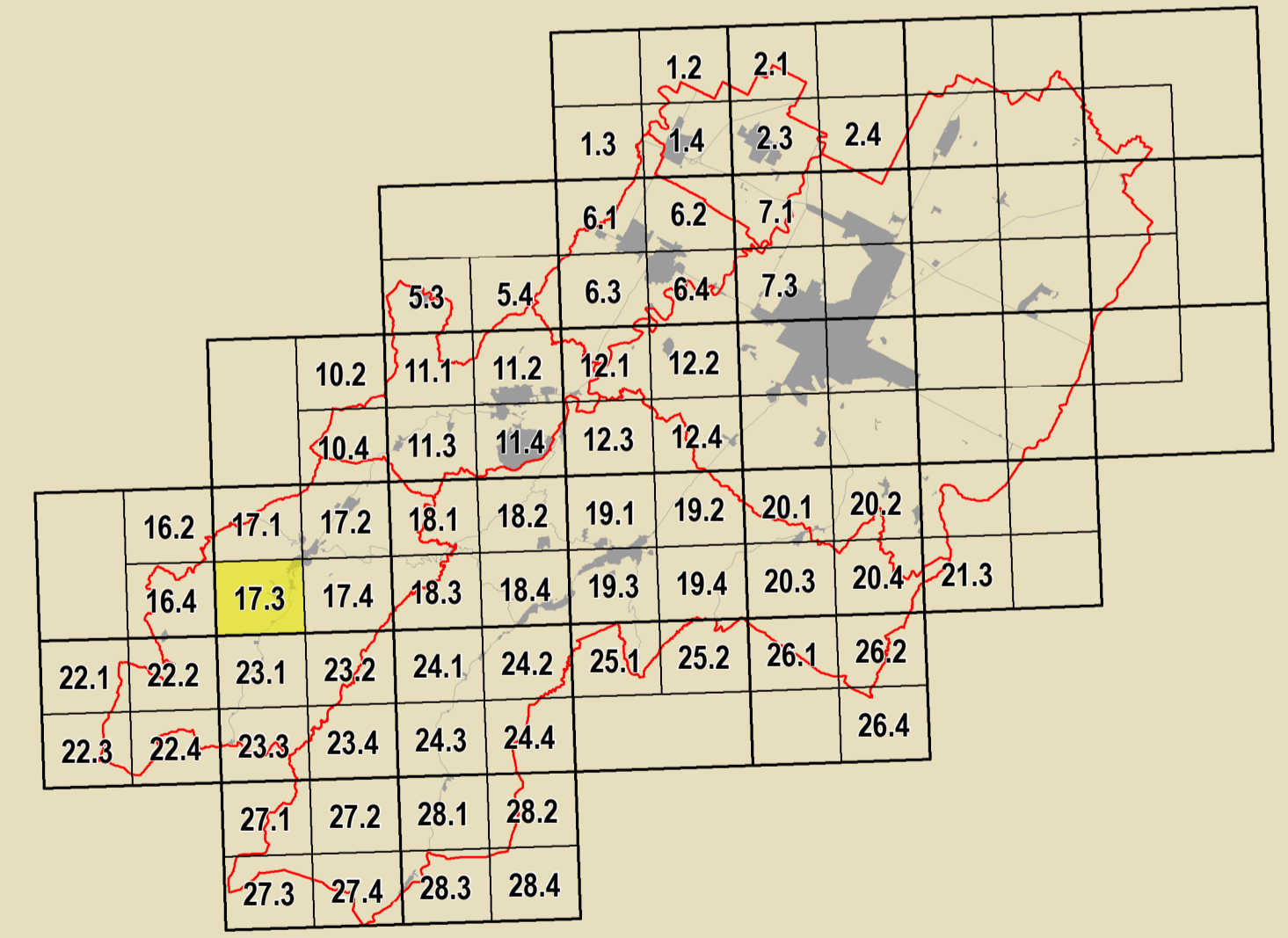

<p>GRUPPO DI PROGETTAZIONE Daniela Babalini Federica Dei Daniela Negri Davide Sbaraglia COMITATO REGIONALE TECNICO INTERCOMUNALE Mauro Camozzi (Castel Bolognese) Alfo Gentili (Riolo Terme) Flavio Salvadori (Casola Valsenio) Cristina Santandrea (Solarolo) Laura Vecchi (Brisighella)</p>	<p>CONTRIBUTI Daniele Bernabei Stefano Fabone Daniela Morganti Alessandro Poggiali Raffaella Stella Gabriele Tampari Assessorato Tiziana Pincastelli</p>	<p>Agenti agronomici e forestali Luca Calzani Alvaro Pedersoli Valazione Anselmi Università di Bologna Dipartimento di Architettura Simona Tordelli (Prenomevole accreditato) Elena Corticelli Stefania Prodi Università tecnica di centri storici Università degli Studi di Calabria Caterina Carozzi (Prenomevole accreditato) Salvatore Gufrida (Prenomevole accreditato) Chiara Croci Margherita Gufla Luciano A. Scuderi</p>	<p>Coordinatore lavori per il progetto Gruppo di lavoro URP Antonio Milano Tiziana Rigola Samuel Sangorgi Assenti erogatori - PMS Massimo Donati Studio Zeta - Faenza Archeologia territoriale Soprintendenza Archeologica Regione Emilia-Romagna Chiara Quarenari Presenza di infrastrutture infrastrutturali Studio Cozzani - Gubbio Massimo Bastiani Enrico Martino Vera Venerucci</p>
--	---	--	---

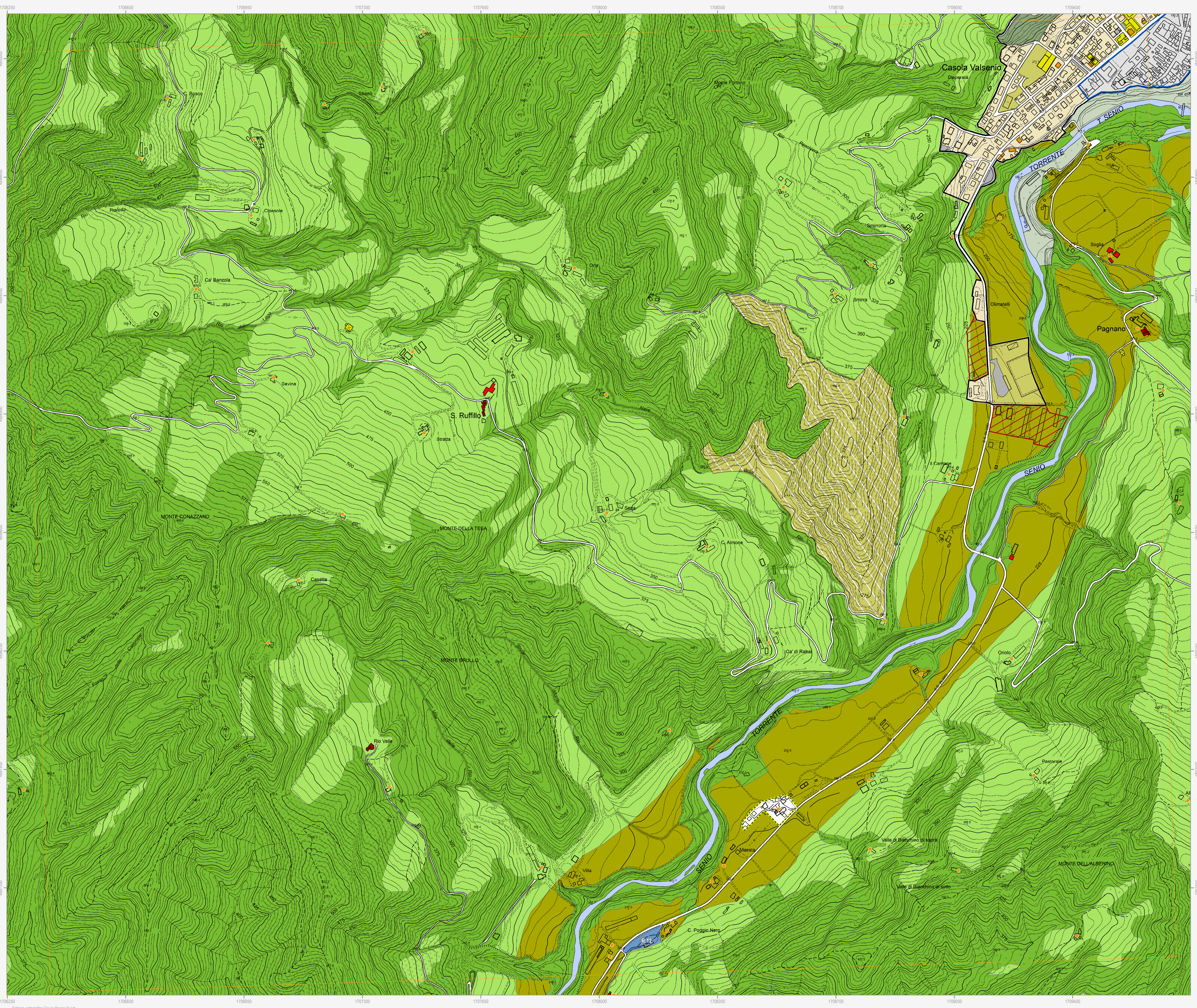

- Confine comunale
- Perimetro del centro urbano (art. 2.3)

- Corsi d'acqua

Tessuti storici

- Centro storico (art. 5)
- Edifici e manufatti di valore esterni al centro storico
- ◆ Edifici di valore storico-architettonico di tipo monumentale (art. 6)
- ◆ Edifici di valore culturale-testimoniale (art. 6)
- Complessi di valore culturale-testimoniale (art. 6)
- ◆ Edifici di valore storico-architettonico (art. 6)
- ◆ Edifici significativi dell'architettura moderna (art. 6)

Centro urbano

- Ambito residenziale misto consolidato Tessuti ordinari (art. 7)
- Ambito produttivo specializzato (art. 6)
- Ambito turistico-ricettivo (art. 9 bis) Sottobambito prevalentemente turistico-ricettivo
- Ambito residenziale misto Tessuti spontanei (art. 7)
- Ambito produttivo misto (art. 9)
- Ambito turistico-ricettivo (art. 9 bis) Sottobambito prevalentemente turistico-ricettivo
- _Aree urbane a disciplina specifica
- Aree urbane sottoposte a Scheda progetto (art. 11.2)
- Aree urbane di conservazione del verde privato (art. 11.5)
- Aree oggetto di strumenti attuativi (art. 11.3)
- Aree prevalentemente commerciali (art. 11.6)

Territorio rurale

- Ambienti ad alta vocazione produttiva agricola di pianura (art. 13)
- Aree di valore naturale e ambientale (art. 14)
- Ambienti agricoli di rilievo paesaggistico di collina (art. 15)
- Ambienti agricoli di valorizzazione paesaggistica di collina (art. 13)
- Ambienti agricoli di particolare interesse paesaggistico (art. 15)
- Ambienti agricoli periurbani (art. 16)
- _Aree rurali a disciplina specifica
- Agglomerati residenziali in ambito extraurbano (art. 17.2)
- Aree produttive agricole consolidate (art. 17.3) (S) Attività produttive di servizio ad attività agricola (V) vivai
- Aree rurali di conservazione del verde privato (art. 17.5)
- Nuclei storici in ambito extraurbano (art. 17.2)
- Aree rurali sottoposte a Scheda progetto (art. 17.4)
- Attività estrattive (art. 17.6)

Dotazioni territoriali

- _Infrastrutture per l'urbanizzazione degli insediamenti
- Zone per la viabilità (art. 18.2)
- Aree per attrezzature tecniche, tecnologiche e altri servizi (art. 18.4)
- Aree per attrezzature e spazi collettivi di livello comunale
- Aree per parcheggi pubblici e di uso pubblico (art. 19.3)
- _Attrezzature e spazi collettivi di livello sovracomunale
- Aree per attrezzature tecniche, tecnologiche e altri servizi (art. 18.4)
- Aree per il verde e lo sport (art. 19.3)
- Aree per attrezzature di interesse comune (art. 19.3)
- Aree per attrezzature superiori all'obbligo (art. 19.4)
- Aree per parchi pubblici urbani e territoriali (art. 19.4)
- Aree per attività culturali e per lo spettacolo (art. 19.4)
- Aree private destinate ad attrezzature e spazi collettivi
- * Aree private destinate ad integrare il sistema delle dotazioni pubbliche (art. 19.1)
- _Dotazioni ecologiche e ambientali
- Zone di mitigazione e riequilibrio ambientale (art. 20.2)
- Bacini di laminazione e casse di espansione (art. 20.4)
- Reti ecologiche territoriali di connessione (art. 20.3)
- Aree verdi connesse alle infrastrutture per la mobilità (art. 20.5)

Obiettivi di qualità

- Aree per connessioni viarie e collegamenti di rilievo ecologico-ambientale (art. 26.5)

Attuazione e procedure

- ★ Distributori di carburante (art. 32.3)
- Ambienti sottoposti a POC (art. 32.5)