

SERVIZIO AREA RENO E PO DI VOLANO

IL RESPONSABILE

DOTT. CLAUDIO MICCOLITIPO ANNO NUMERO
Reg. | |
del**INVIATO TRAMITE PEC**Unione Romagna Faentina
Settore Lavori Pubblici
Servizio Coordinamento LLPP Valle
Senio
pec@cert.romagnafaentina.it**Oggetto:** realizzazione percorso ciclabile in Comune di Castelbolognese.Fascicolo urf
245/2018

Si trasmette, la determina di autorizzazione dei lavori in oggetto.

Eventuali chiarimenti potranno essere richiesti al geom. Gabriele Menegatti al
numero di telefono 0545/34330.

Distinti saluti

Il Responsabile del Servizio
Dott. Claudio Miccoli
Firmato digitalmente

CM/GM

Sigla P.O.
Ing. Caterina Mancusi
Nome file:ciclabile Castelb.
Allegati det.2410/2020Viale della Fiera n.8 tel 051.527.4530 - 4590 stpc.renovolano@regione.emilia-romagna.it
40127 Bologna fax 051.527.4315 stpc.renovolano@postacert.regione.emilia-romagna.it

| | ANNO | NUMERO | INDICE | LIV.1 | LIV.2 | LIV.3 | LIV.4 | LIV.5 | ANNO | NUMERO | SUB |
|---------------|------|--------|----------|-------|-------|-------|-------|-------|-------|--------|-----|
| a uso interno | DP | 2020 | Classif. | 5685 | | | | | Fasc. | 2020 | 94 |

SERVIZIO AREA RENO E PO DI VOLANO

IL RESPONSABILE

DOTT. CLAUDIO MICCOLITIPO ANNO NUMERO
Reg. | |
del**INVIATO TRAMITE PEC**Unione Romagna Faentina
Settore Lavori Pubblici
Servizio Coordinamento LLPP Valle
Senio
pec@cert.romagnafaentina.it**Oggetto:** realizzazione percorso ciclabile in Comune di Castelbolognese.Fascicolo urf
245/2018

Si trasmette, la determina di autorizzazione dei lavori in oggetto.

Eventuali chiarimenti potranno essere richiesti al geom. Gabriele Menegatti al
numero di telefono 0545/34330.

Distinti saluti

Il Responsabile del Servizio
Dott. Claudio Miccoli
Firmato digitalmente

CM/GM

Sigla P.O.
Ing. Caterina Mancusi
Nome file:ciclabile Castelb.
Allegati det.2410/2020Viale della Fiera n.8 tel 051.527.4530 - 4590 stpc.renovolano@regione.emilia-romagna.it
40127 Bologna fax 051.527.4315 stpc.renovolano@postacert.regione.emilia-romagna.it

| | ANNO | NUMERO | INDICE | LIV.1 | LIV.2 | LIV.3 | LIV.4 | LIV.5 | ANNO | NUMERO | SUB |
|---------------|------|--------|----------|-------|-------|-------|-------|-------|-------|--------|-----|
| a uso interno | DP | 2020 | Classif. | 5685 | | | | | Fasc. | 2020 | 94 |

REGIONE EMILIA-ROMAGNA

Atti amministrativi

PROTEZIONE CIVILE

Atto del Dirigente DETERMINAZIONE

Num. 2410 del 10/08/2020 BOLOGNA

Proposta: DPC/2020/2460 del 10/08/2020

Struttura proponente: SERVIZIO AREA RENO E PO DI VOLANO
AGENZIA REGIONALE PER LA SICUREZZA TERRITORIALE E LA PROTEZIONE CIVILE

Oggetto: NULLA OSTA IDRAULICO AI SNSI DEL R.D.523/1904 PER LA REALIZZAZIONE DI UN PERCORSO CICLO PEDONALE IN UN TRATTO DI T.SENIO IN COMUNE DI CASTEL BOLOGNESE

Autorità emanante: IL RESPONSABILE - SERVIZIO AREA RENO E PO DI VOLANO

Firmatario: CLAUDIO MICCOLI in qualità di Responsabile di servizio

Responsabile del procedimento: Claudio Miccoli

Firmato digitalmente

IL DIRIGENTE FIRMATARIO

Visti:

- il R.D. 25 luglio 1904, n. 523, "Testo unico delle disposizioni di legge intorno alle opere idrauliche delle diverse categorie";
- la D.G.R. n.3939/1994, direttiva concernente criteri progettuali per l'attuazione degli interventi in materia di difesa del suolo nel territorio della Regione Emilia-Romagna;
- D. Lgs. 3 aprile 2006, n. 152 "Norme in materia ambientale";
- L.R. n. 13/2015 che assegna, tra l'altro, all'Agenzia Regionale per la Sicurezza Territoriale e la Protezione Civile l'espressione del nulla-osta idraulico;
- il P.S.A.I. vigente (Piano stralcio per l'Assetto Idrogeologico del fiume Reno) redatto dall'Autorità di Bacino del Reno;
- la Variante di Coordinamento tra il Piano di Gestione del Rischio di Alluvione e il P.S.A.I. approvata dalla Giunta Regionale (DGR 2112/2016);

Richiamate altresì:

- la Legge n. 241/1990, "Nuove norme in materia di procedimento amministrativo e di diritto di accesso ai documenti amministrativi" e s.m.i.;
- la L.R. 26 novembre 2001, n. 43, "Testo unico in materia di organizzazione e di rapporti di lavoro nella Regione Emilia-Romagna";
- il Decreto Legislativo 14 marzo 2013, n. 33 "Riordino della disciplina riguardante gli obblighi di pubblicità, trasparenza e diffusione di informazioni da parte delle pubbliche amministrazioni" e s.m.i.
- Il Piano Triennale di prevenzione della corruzione 2019-2021, approvato dalla delibera di Giunta regionale n. 122 del 28 gennaio 2019
- la D.G.R. n. 2363/2016 del 21/12/2016 "Prime direttive per il coordinamento delle Agenzie Regionali di cui agli articoli 16 e 19 della L.R. n. 13/2015, per l'esercizio unitario e coerente delle funzioni ai sensi dell'art. 15, comma 11, della medesima legge";
- la Determinazione del Direttore dell'Agenzia Regionale per la sicurezza territoriale e la protezione civile del 29/04/2016, n. 286, di conferimento di incarichi dirigenziali con decorrenza dal 01/05/2016;

Preso atto che a seguito dell'attuazione della L.R. n. 13/2015, il rilascio del nulla osta idraulico ai sensi del R.D. 523/1904 è in capo ai Servizi di Area territorialmente competenti;

Vista la richiesta di autorizzazione presentata dall'Unione della Romagna Faentina per il procedimento gestito a mezzo di conferenza dei servizi relativo alla realizzazione di una rete

di percorsi ciclabili innovativi in Comune di Castel Bolognese con nota prot.22045 del 30/04/2019 e con nota integrativa del 12/06/2019 prot.30560.

Vista la determina di autorizzazione rilasciata da questo Servizio n.1809 del 18/06/2019 e trasmessa all'Unione con nota ns prot.31719 del 19/06/2019.

Preso atto dell'annullamento del Procedimento di cui sopra da parte del RUP con cui e' stato comunicato a questo Servizio con nota del 04/06/2020 prot.31763 dell'Unione della Romagna Faentina.

Considerato che l'annullamento e' dovuto a delle incongruenze riscontrate nella procedura espropriativa, come comunicato con nota prot.19497 del 12/03/2020 in cui il RUP del procedimento proponeva l'annullamento della delibera di Giunta Comunale n.14/2020, proposta accolta con delibera di Giunta Comunale n.21/2020.

Considerato che con delibera n.27/2020 la Giunta Comunale di Castel Bolognese ha proceduto alla riadozione del progetto definitivo del percorso ciclabile cosi' come presentato precedentemente senza alcuna variante tecnica.

Verificata l'assenza di modifiche rispetto al progetto precedentemente presentato, in risposta alla nuova richiesta di autorizzazione pervenuta con nota ns prot.n 33986 del 12/06/2020

-Vista la cartografia allegata al Piano di Bacino del T.Senio che classifica le aree su cui il comune intende realizzare la ciclabile come area di Alveo Attivo disciplinate dagli art.15 e 16 della NTA del Piano;

-Vista la cartografia allegata al PGRA con DGR n.235/2016 che inserisce le aree su cui realizzare la pista ciclabile come Aree ad Elevata Pericolosita' su cui valgono le indicazioni delle NTA del piano di Bacino di cui sopra;

-Preso atto che il percorso in intenzioni si snodera' in buona parte su rilevati di proprieta' privata su cui questo Servizio non ha documentazione di merito che attesti la stabilita', le caratteristiche geotecniche e la tenuta del manufatto in relazione al nuovo uso a cui l'Amministrazione intende destinarli;

-Preso atto dell'intenzione dell'Amministrazione Comunale di procedere comunque con la realizzazione del percorso su detti rilevati e di intervenire sugli stessi:

Dato atto che il responsabile del procedimento di autorizzazione ha dichiarato di non trovarsi in situazione di conflitto, anche potenziale, di interessi;

attesta la regolarita' amministrativa del presente atto;

DETERMINA

Richiamate tutte le considerazioni espresse in premessa:

di rilasciare al Comune di Castel Bolognese **il nulla osta ai soli fini idraulici**, fatti salvi i diritti di terzi, per la realizzazione del percorso ciclopedonale delle aree demaniali indicate come percorso ciclopedonale sui rilevati esistenti in piccola parte appartenenti al Demanio Pubblico dello Stato;

DITTA Comune di Castel Bolognese

COMUNE: Castel Bolognese

CORSO D'ACQUA: torrente Senio

alle seguenti condizioni:

1. Il percorso si snoderà su rilevati esistenti la cui manutenzione è deputata ai privati, questo Servizio non li gestisce e pertanto delega al Comune l'esecuzione di tutte le indagini necessarie a valutarne la stabilità e le caratteristiche meccaniche al fine del nuovo uso per cui si intende adibirli;
2. Il transito sugli stessi potrà avvenire nello stato in cui si trovano non modificando le quote e l'assetto morfologico delle sommità del rilevato;
3. Dovrà essere apposta apposita segnaletica che avverta della condizioni di pericolosità del percorso acconsentito;
4. Per l'utilizzo dei rilevati di proprietà demaniale si dovrà richiedere la concessione da parte di ARPAE-SAC **RAVENNA**, responsabile della gestione amministrativa del Demanio Pubblico;
5. La realizzazione e la gestione del percorso che si snoderà, nelle aree classificate a Pericolosità Elevata saranno totale responsabilità dell'Amministrazione Comunale;
6. In adempimento al Piano di Gestione rischio alluvioni dovrà essere redatto un Piano di gestione che secondo le indicazioni M4-41 indicate nel piano stesso declinerà i comportamenti che dovranno essere messi in campo dall'amministrazione comunale e dai fruitori per ridurre al minimo il rischio per le persone e le cose;
7. I lavori di manutenzione ordinaria e straordinaria (taglio di vegetazione, sfalcio, chiusura tane di animali) che si dovessero rendere necessari sull'intero rilevato (sommità, golene) e per l'estensione saranno a totale dell'amministrazione richiedente;
8. Eventuali ripristini che si rendessero necessari a seguito di danni causati dal passaggio delle piene da interventi di somma urgenza saranno a totale carico dell'Amministrazione Comunale;

9. Il rispetto di tutte le leggi ed i regolamenti inerenti l'utilizzo del percorso da parte degli utenti sono a carico del Comune.
10. Questo Servizio resta completamente sollevato da ogni responsabilità connessa ad eventuali incidenti a cose o persone sia durante gli eventi di piena che nell'uso ordinario. Tale responsabilità resta a carico del gestore del percorso ciclo pedonale;
11. Il Richiedente è tenuto a consentire in qualunque momento l'accesso all'area al personale di questa Amministrazione, nonché alle imprese da questa incaricate per lo svolgimento dei lavori in alveo.
12. Questo servizio resta sollevato da qualsiasi danno arrecato al percorso durante tali interventi. Gli eventuali ripristini saranno comunque a carico dell'Amministrazione Comunale.
13. Per sopravvenuti motivi idraulici e/o di pubblico interesse, questo Servizio può revocare il nulla osta e ordinare il ripristino dei luoghi e prescrivere modifiche.
14. La violazione alle disposizioni del presente provvedimento sarà punita con le sanzioni previste dalle norme vigenti in materia di Polizia Idraulica.
15. Di stabilire che la presente determinazione dirigenziale dovrà essere esibita ad ogni richiesta del personale addetto alla vigilanza idraulica.
16. L'originale del presente atto sarà conservato presso l'archivio informatico del Servizio.
17. Di dare pubblicità e trasparenza al presente atto secondo quanto previsto dal D.Lgs. n. 33/2013 e s.m.i. e dalle vigenti direttive regionali.
18. Di dare pubblicità e trasparenza e diffusione di informazioni del presente atto ai sensi delle disposizioni normative ed amministrative richiamate nelle premesse.

Claudio Miccoli

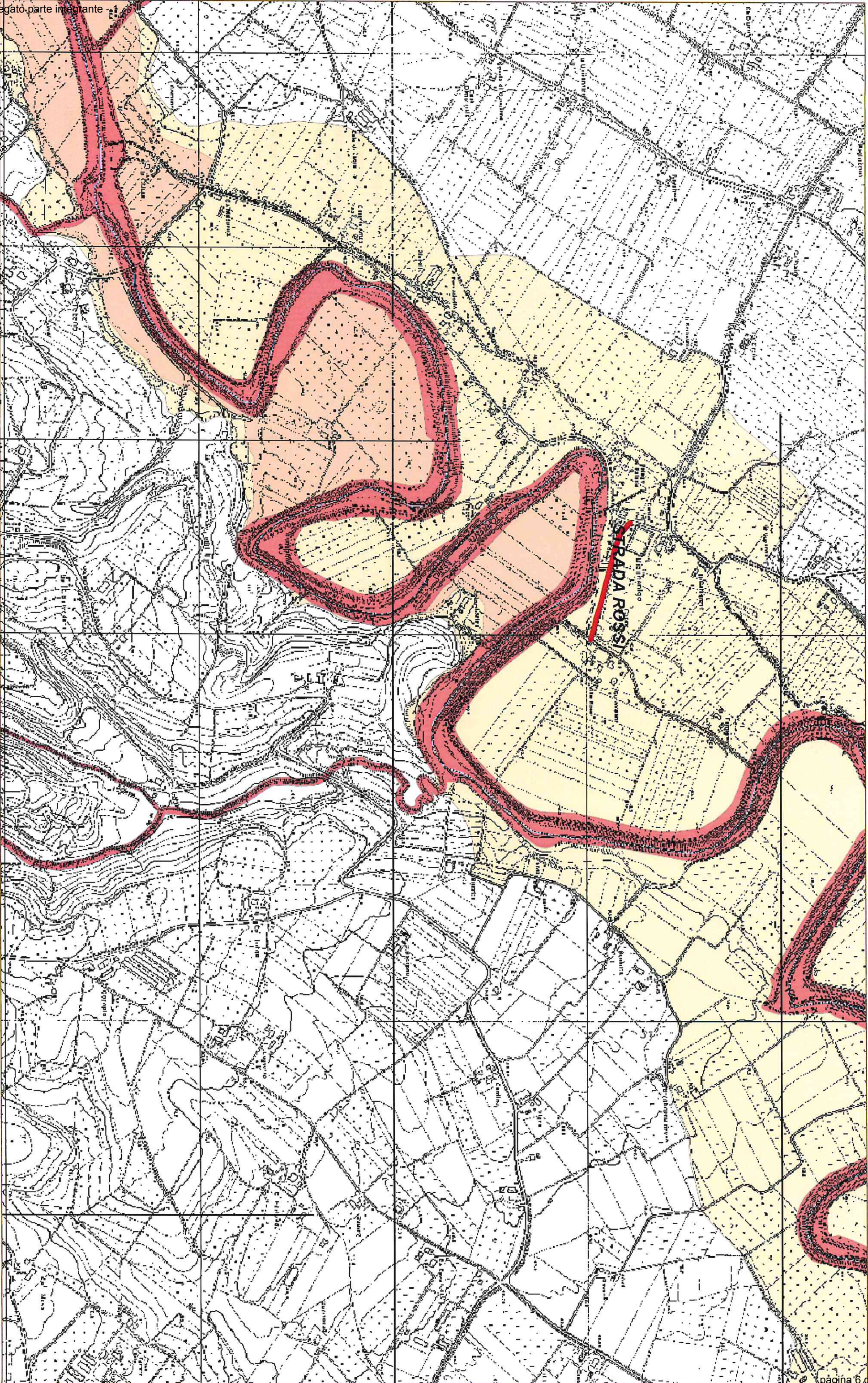

Allegato parte integrante - 4

0 315 630 1.260 Meters

17/06/2019

Legenda

Carta Tecnica Regionale

Ctr Multiscala



Sfondo Demanio Idrico

Limiti amministrativi

Province



Comuni





Pianificazione territoriale

Fasce fluviali PSAI

TIPO

 fasce fluviali con bassa
probabilità di esondazione

 fasce fluviali con
moderata probabilità di
esondazione

 fasce fluviali con elevata
probabilità di esondazione

 fasce ripariali ad alta
tutela

 alvei fluviali

Direttiva Alluvioni



giugno 17, 2019

Source: Esri, DigitalGlobe, GeoEye, Earthstar Geographics, CNES/Airbus DS, USDA, USGS, AeroGRID, IGN, and the GIS User Community

Legenda

Mappe

Reticolo Principale
(IT101319FRMRERPOINT)

B beni culturali

I dighe

I impianti R/R

I impianti potenzialmente pericolosi ai fini di protezione civile nell'allegato I del D.L. 59/2005

I impianti potenzialmente pericolosi ai fini di protezione civile

H insediamenti ospedalieri

S scuole

Aree Costiere Marine
(IT101319FRMRERPOINT)

B beni culturali

I dighe

I impianti R/R

I impianti individuati nell'allegato I del D.L. 59/2005

I impianti potenzialmente pericolosi ai fini di protezione civile

H insediamenti ospedalieri

S scuole

Reticolo Secondario di Pianura
(IT101319FRMRERPOINT)

B beni culturali

I dighe

I impianti R/R

I impianti individuati nell'allegato I del D.L. 59/2005

I impianti potenzialmente pericolosi ai fini di protezione civile

H insediamenti ospedalieri

S scuole

Reticolo Principale
(ITR081FRMRERPOINT)

B beni culturali

I dighe

I impianti R/R

I impianti individuati nell'allegato I del D.L. 59/2005

I impianti potenzialmente pericolosi ai fini di protezione civile

H insediamenti ospedalieri

S scuole

Aree Costiere Marine
(ITR081FRMRERPOINT)

B beni culturali

I dighe

I impianti R/R

I impianti individuati nell'allegato I del D.L. 59/2005

I impianti potenzialmente pericolosi ai fini di protezione civile

H insediamenti ospedalieri

S scuole

Reticolo Secondario di Pianura
(ITR081FRMRERPOINT)

B beni culturali

I dighe

I impianti R/R

I impianti individuati nell'allegato I del D.L. 59/2005

I impianti potenzialmente pericolosi ai fini di protezione civile

H insediamenti ospedalieri

S scuole

Reticolo Principale
(IT1021FRMRERPOINT)

B beni culturali

I dighe

I impianti R/R

I impianti individuati nell'allegato I del D.L. 59/2005

I impianti potenzialmente pericolosi ai fini di protezione civile

H insediamenti ospedalieri

S scuole

Aree Costiere Marine
(IT1021FRMRERPOINT)

B beni culturali

I dighe

I impianti R/R

I impianti individuati nell'allegato I del D.L. 59/2005

I impianti potenzialmente pericolosi ai fini di protezione civile

H insediamenti ospedalieri

S scuole

Reticolo Secondario di Pianura
(IT1021FRMRERPOINT)

B beni culturali

I dighe

I impianti R/R

I impianti individuati nell'allegato I del D.L. 59/2005

I impianti potenzialmente pericolosi ai fini di protezione civile

H insediamenti ospedalieri

S scuole

Reticolo Principale
(ITN008FRMRERPOINT)

B beni culturali

I dighe

I impianti R/R

I impianti individuati nell'allegato I del D.L. 59/2005

I impianti potenzialmente pericolosi ai fini di protezione civile

H insediamenti ospedalieri

S scuole

Reticolo Secondario Collinare
Montano
(ITN008FRMRERPOINT)

B beni culturali

I dighe

I impianti R/R

I impianti individuati nell'allegato I del D.L. 59/2005

I impianti potenzialmente pericolosi ai fini di protezione civile

H insediamenti ospedalieri

S scuole

Aree Costiere Marine
(ITN008FRMRERPOINT)

B beni culturali

I dighe

I impianti R/R

I impianti individuati nell'allegato I del D.L. 59/2005

I impianti potenzialmente pericolosi ai fini di protezione civile

civile

H insediamenti ospedalieri

S scuole

Reticolo Secondario di Pianura
(ITN008FRMRERPOINT)

B beni culturali

I dighe

I impianti R/R

I impianti individuati nell'allegato I del D.L. 59/2005

I impianti potenzialmente pericolosi ai fini di protezione civile

H insediamenti ospedalieri

S scuole

Reticolo Principale
(IT101319FRMRERLINE)

→ reti ferroviarie e stradali primarie e spazi accessori

→ reti per la distribuzione di servizi; reti per la distribuzione servizi

→ reti per la distribuzione di servizi; reti per la distribuzione servizi

→ reti stradali secondarie e spazi accessori

Aree Costiere Marine
(IT101319FRMRERLINE)

→ reti ferroviarie e stradali primarie e spazi accessori

punto di vista ambientale

(ITR081FRMRERPOLY)

Zone urbanizzate

Infrastrutture strategiche

Attività produttive

Insediamenti produttivi o impianti tecnologici,

Strutture strategiche e sedi di attività collettive

punto di vista ambientale

Beni ambientali, storici e culturali di rilevante interesse;

Zone urbanizzate

Beni ambientali, storici e culturali di rilevante interesse

Attività produttive

Beni ambientali, storici e culturali di rilevante interesse

Strutture strategiche e sedi di attività collettive

Beni ambientali, storici e culturali di rilevante interesse;

Beni ambientali, storici e culturali di rilevante interesse;

Beni ambientali, storici e culturali di rilevante interesse

Beni ambientali, storici e culturali di rilevante interesse

Aree Costiere Marine (ITR081FRMRERPOLY)

Infrastrutture strategiche

Insediamenti produttivi o impianti tecnologici,

potenzialmente pericolosi dal punto di vista ambientale

Reticolo Principale (IT1021FRMRERPOLY)

Zone urbanizzate

Infrastrutture strategiche

Attività produttive

Insediamenti produttivi o impianti tecnologici,

Strutture strategiche e sedi di attività collettive

punto di vista ambientale

Beni ambientali, storici e culturali di rilevante interesse;

Zone urbanizzate

Beni ambientali, storici e culturali di rilevante interesse

Attività produttive

Beni ambientali, storici e culturali di rilevante interesse;

Strutture strategiche e sedi di attività collettive

Beni ambientali, storici e culturali di rilevante interesse;

Beni ambientali, storici e culturali di rilevante interesse;

Beni ambientali, storici e culturali di rilevante interesse

Beni ambientali, storici e culturali di rilevante interesse

Reticolo Secondario di Pianura

Beni ambientali, storici e culturali di rilevante interesse;

Beni ambientali, storici e culturali di rilevante interesse;

Aree Costiere Marine (IT1021FRMRERPOLY)

Infrastrutture strategiche

Insediamenti produttivi o impianti tecnologici,

potenzialmente pericolosi dal punto di vista ambientale

Reticolo Principale (ITN008FRMRERPOLY)

Zone urbanizzate

Infrastrutture strategiche

Attività produttive

Insediamenti produttivi o impianti tecnologici,

Strutture strategiche e sedi di attività collettive

punto di vista ambientale

Beni ambientali, storici e culturali di rilevante interesse;

Zone urbanizzate

Beni ambientali, storici e culturali di rilevante interesse

Attività produttive

Beni ambientali, storici e culturali di rilevante interesse;

Strutture strategiche e sedi di attività collettive

Beni ambientali, storici e culturali di rilevante interesse

Beni ambientali, storici e culturali di rilevante interesse;

Reticolo Secondario di Pianura (IT1021FRMRERPOLY)

Infrastrutture strategiche

Insediamenti produttivi o impianti tecnologici,

potenzialmente pericolosi dal punto di vista ambientale

Reticolo Secondario Collinare Montano (ITN008FRMRERPOLY)

Zone urbanizzate

Infrastrutture strategiche

Attività produttive

Insediamenti produttivi o impianti tecnologici,

Strutture strategiche e sedi di attività collettive

punto di vista ambientale

Zone urbanizzate

Infrastrutture strategiche

Attività produttive

Insediamenti produttivi o impianti tecnologici,

Strutture strategiche e sedi di attività collettive

potenzialmente pericolosi dal punto di vista ambientale

Beni ambientali, storici e culturali di rilevante interesse;

Zone urbanizzate

Beni ambientali, storici e culturali di rilevante interesse

Attività produttive

Beni ambientali, storici e culturali di rilevante interesse;

Strutture strategiche e sedi di attività collettive

Beni ambientali, storici e culturali di rilevante interesse

Beni ambientali, storici e culturali di rilevante interesse;

Aree Costiere Marine (ITN008FRMRERPOLY)

Infrastrutture strategiche

Insediamenti produttivi o impianti tecnologici,

potenzialmente pericolosi dal punto di vista ambientale

Alluvioni frequenti - H - P3 (IT101319FHMMRRER)

Zone urbanizzate

Beni ambientali, storici e culturali di rilevante interesse;

Attività produttive

Alluvioni poco frequenti - M - P2 (IT101319FHMMRRER)

Strutture strategiche e sedi di attività collettive

Beni ambientali, storici e culturali di rilevante interesse;

Beni ambientali, storici e culturali di rilevante interesse;

Alluvioni frequenti - H - P3 (IT101319FHMHACMRER)

Beni ambientali, storici e culturali di rilevante interesse

Alluvioni poco frequenti - M - P2 (IT101319FHMMACMREF)

Beni ambientali, storici e culturali di rilevante interesse;

Alluvioni rare - L - P1 (IT101319FHMLACMRER)

Beni ambientali, storici e culturali di rilevante interesse

Alluvioni frequenti - H - P3 (IT101319FHMMRRER)

Reticolo Secondario di Pianura (ITN008FRMRERPOLY)

Alluvioni frequenti - H - P3 (IT101319FHMMRRER)

Alluvioni frequenti - H - P3
(ITR081FHMHRPRER)
Alluvioni poco frequenti - M - P2 (IT101319FHMMRSPRER)

Alluvioni frequenti - H - P3
(ITR081FHMHRPRER)

Alluvioni poco frequenti - M - P2 (ITR081FHMMRPRER)

Alluvioni frequenti - H - P3
(ITR081FHMHRSPRER)

Alluvioni poco frequenti - M - P2 (ITR081FHMMRSPRER)

Alluvioni frequenti - H - P3
(ITR081FHMHRACMRER)

Alluvioni poco frequenti - M - P2 (ITR081FHMMACMRER)

Alluvioni rare - L - P1
(ITR081FHMLACMRER)

Alluvioni frequenti - H - P3
(IT1021FHMHRRPRER)

Alluvioni poco frequenti - M - P2 (IT1021FHMMRPRER)

Alluvioni rare - L - P1
(IT1021FHMMLRPRER)

Alluvioni frequenti - H - P3
(IT1021FHMHRSPRER)

Alluvioni poco frequenti - M - P2 (IT1021FHMMRSPRER)

Alluvioni frequenti - H - P3
(IT1021FHMHRACMRER)

Alluvioni poco frequenti - M - P2 (IT1021FHMMACMRER)

Alluvioni rare - L - P1
(IT1021FHMLACMRER)

Alluvioni frequenti - H - P3
(ITN008FHMHRPRER)

Alluvioni poco frequenti - M - P2 (ITN008FHMMRPRER)

Alluvioni rare - L - P1
(ITN008FHMLRPRER)

Alluvioni frequenti - H - P3
(ITN008FHMHRSCMRER)

Alluvioni poco frequenti - M - P2 (ITN008FHMMRSCMRER)

Alluvioni rare - L - P1
(ITN008FHMMLRSCMRER)

Alluvioni frequenti - H - P3
(ITN008FHMHRACMRER)

Alluvioni poco frequenti - M - P2 (ITN008FHMMACMRER)

Alluvioni rare - L - P1
(ITN008FHMLACMRER)

Alluvioni frequenti - H - P3
(ITN008FHMHRSPRER)

Alluvioni poco frequenti - M - P2 (ITN008FHMMRSPRER)

Reticolo Principale
(IT101319FRMRERPOINT)

R2

R3

R4

Aree Costiere Marine
(IT101319FRMRERPOINT)

R1

R2

R3

R4

Reticolo Secondario di Pianura
(IT101319FRMRERPOINT)

R1

R2

R3

R3

Reticolo Principale
(ITR081FRMRERPOINT)

R2

R3

R4

Aree Costiere Marine
(ITR081FRMRERPOINT)

R1

R2

R3

R4

Reticolo Secondario di Pianura
(ITR081FRMRERPOINT)

R1

R2

R3

R4

Reticolo Principale
(IT1021FRMRERPOINT)

R1

R2

R3

R4

Aree Costiere Marine
(IT1021FRMRERPOINT)

R1

R2

R3

R4

Reticolo Secondario di Pianura
(IT1021FRMRERPOINT)

R1

R2

R3

R4

Reticolo Principale
(ITN008FRMRERPOINT)

R1

R2

R3

R4

Reticolo Secondario Collinare Montano
(ITN008FRMRERPOINT)

R1

R2

R3

R4

Aree Costiere Marine
(ITN008FRMRERPOINT)

R1

R2

R3

R4

Reticolo Secondario di Pianura
(ITN008FRMRERPOINT)

R1

R2

R3

R4

Reticolo Principale
(IT101319FRMRERLINE)

R1

R2

R3

R4

Aree Costiere Marine
(IT101319FRMRERLINE)

R1

R2

R3

R4

Reticolo Secondario di Pianura
(IT101319FRMRERLINE)

R1

R2

R3

R4

Reticolo Principale
(ITR081FRMRERLINE)

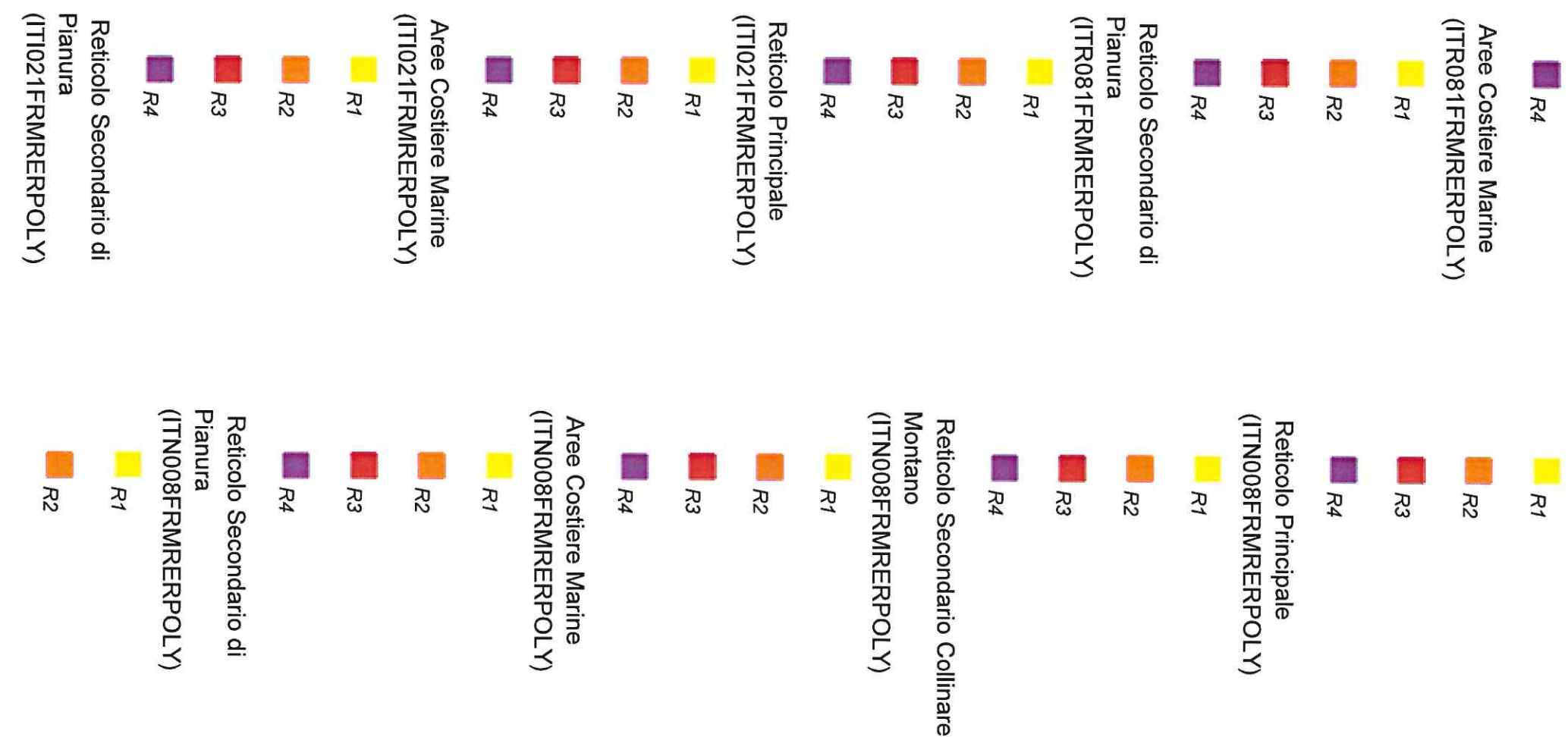
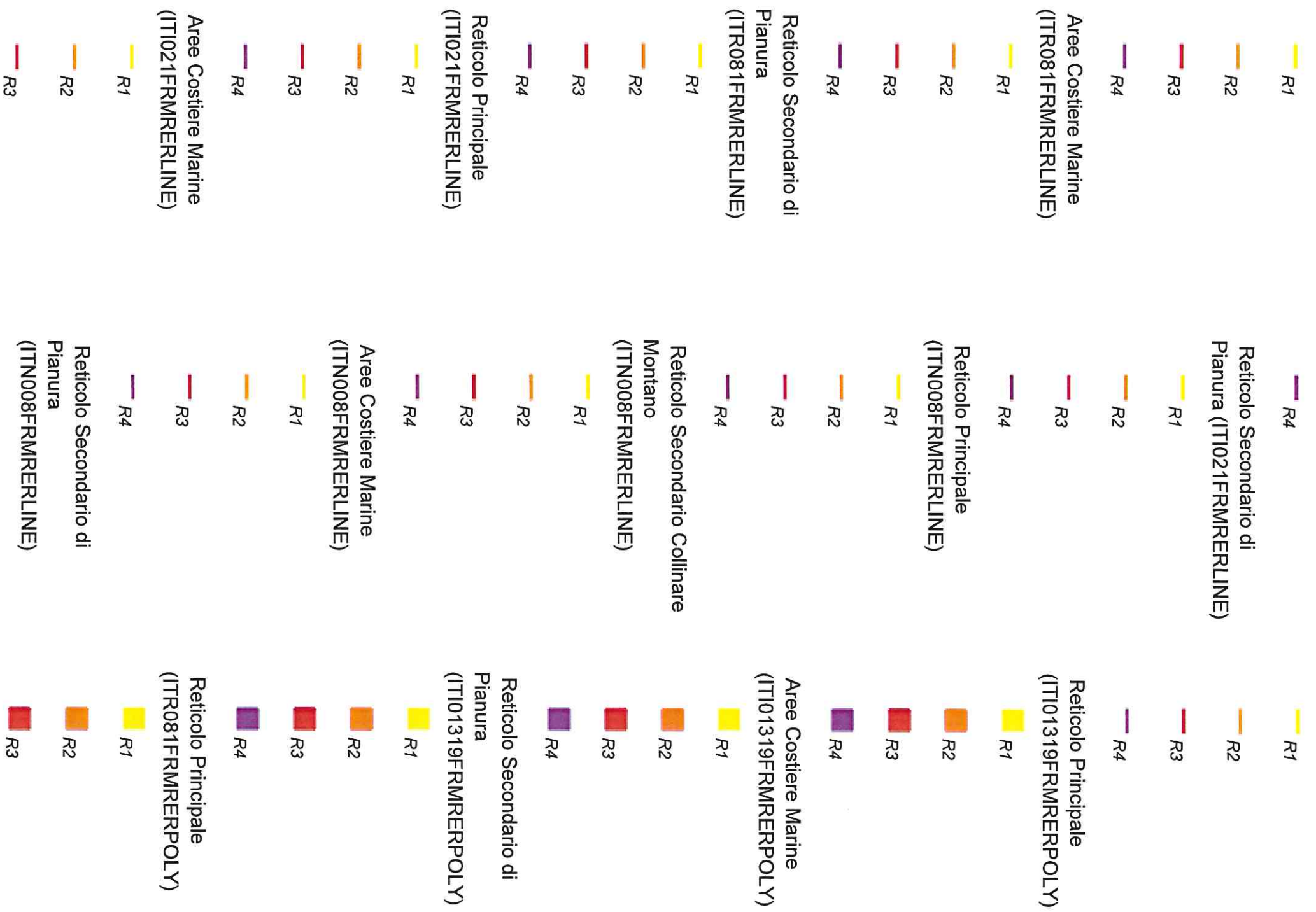

- Limiti**
- R3
 - R4
 - SIC e ZPS regionali

- Parchi e Riserve

- Autorità di Bacino (Unit of Management, UoM)
- NOME**

- Autorità di Bacino Conca Marecchia ITT01319

- Autorità di Bacino Fiume Tevere ITN010

- Autorità di Bacino dei Fiumi Romagna ITT081

- Autorità di Bacino del Fiume Po ITN008

- Autorità di Bacino del Fiume Reno ITT021

- Distretti idrografici

- Limiti regionali

- Limiti provinciali

- Limiti comunali

- Carta Tecnica Regionale**
- ctmultiscala