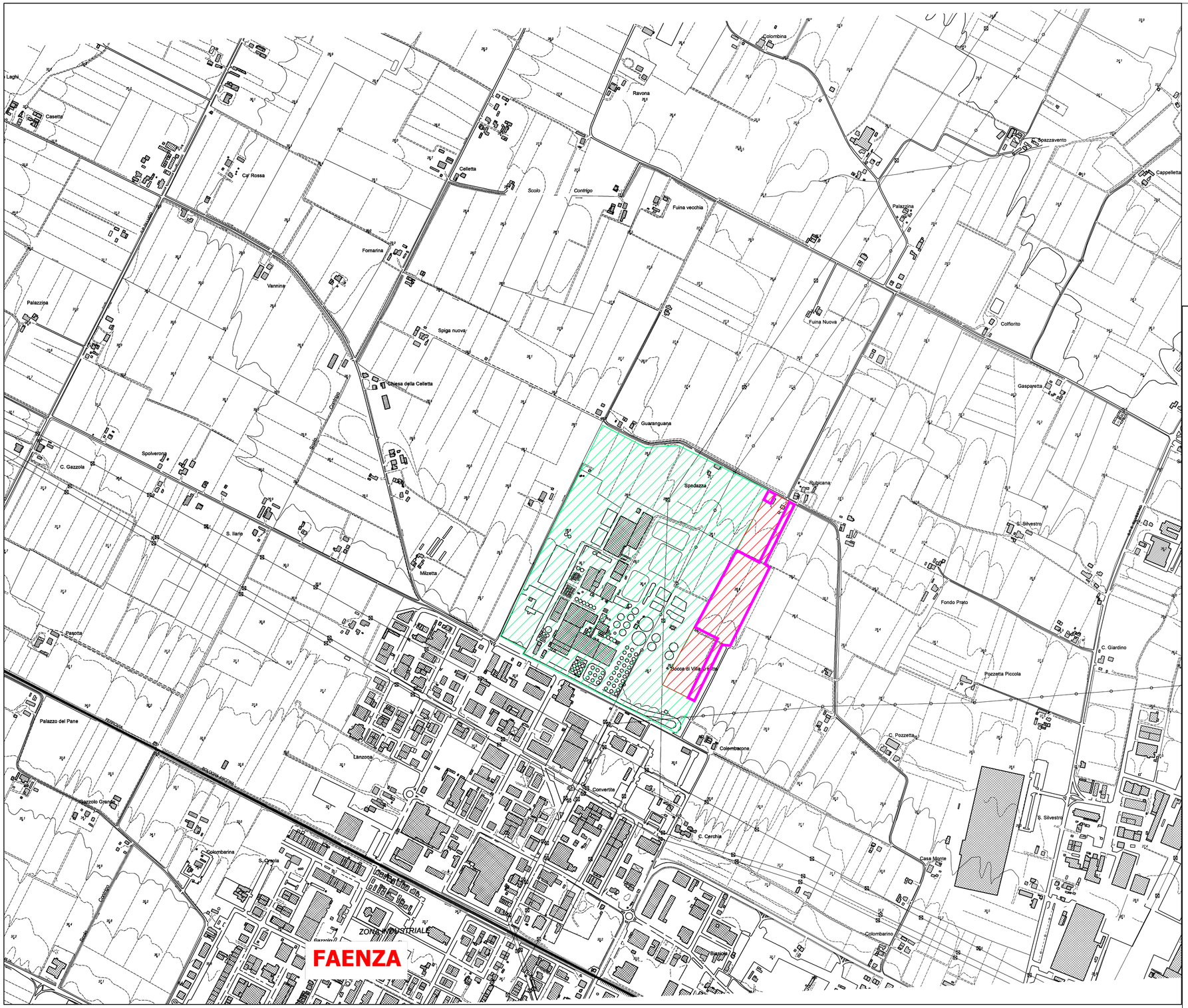

Area stabilimento Caviro Extra/Enomondo

Area di nuova acquisizione Enomondo

Area oggetto di procedimento unico ex art. 53 LR 24/2017

Studio Associato NE.MA
Via Confine 24/a
48015 - Cervia (RA)

enomondo
IL CIRCOLO VERDE DELL'ENERGIA

PROCEDIMENTO UNICO PER MODIFICA NON SOSTANZIALE AD IMPIANTO PER LA PRODUZIONE DI BIOMASSE COMBUSTIBILI E AMMENDANTE COMPOSTATO VERDE MEDIANTE LA VALORIZZAZIONE DI SCARTI VEGETALI E LIGNO-CELLULOSICI PER AMPLIAMENTO PIAZZALI DI DEPOSITO ACV

PROCEDIMENTO UNICO EX ART. 53 L.R. 24/2017

Progetto definitivo:

2.1 COROGRAFIA

Il tecnico incaricato:
Ing. David Negrini
T - 351 803 8331
@ - davidnegrini2@gmail.com

Data: SETTEMBRE 2020

Scala: 1:5.000

Revisioni:

REV.	DESCRIZIONE	DATA
00	EMISSIONE	SETTEMBRE 2020