A2

UNIONE DELLA ROMAGNA FAENTINA
Comune di Faenza

Studio Tecnico geom.CAVINA-MONTEVECCHI
arch.PAGANI
corso Matteotti 27
Faenza
fax 0546-680247
tel.0546-28197

PROPOSTA DI ACCORDO OPERATIVO
Ex art. 4 L.R. 24/2017 DELL'AREA DENOMINATA
"Via S.Orsola-Via Emilia" Ambito 02 del PSC

UBICAZIONE: Via S.Orsola

PROPONENTE
NATURLANDIA S.N.C.
di Bucci Stefano e Bentini Giovanni

Inquadramento Fotografico

Rapp. 1:500
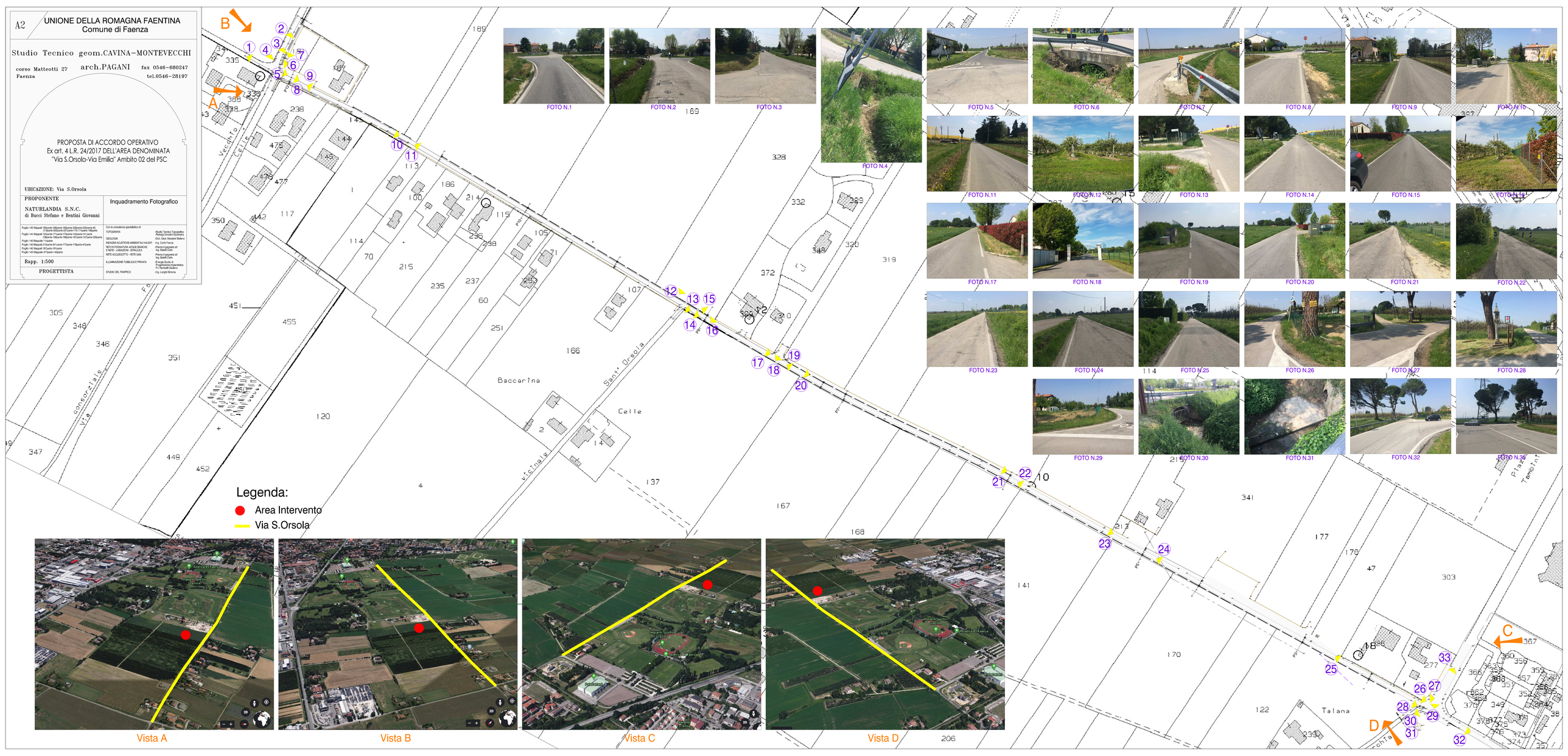
PROGETTISTA