

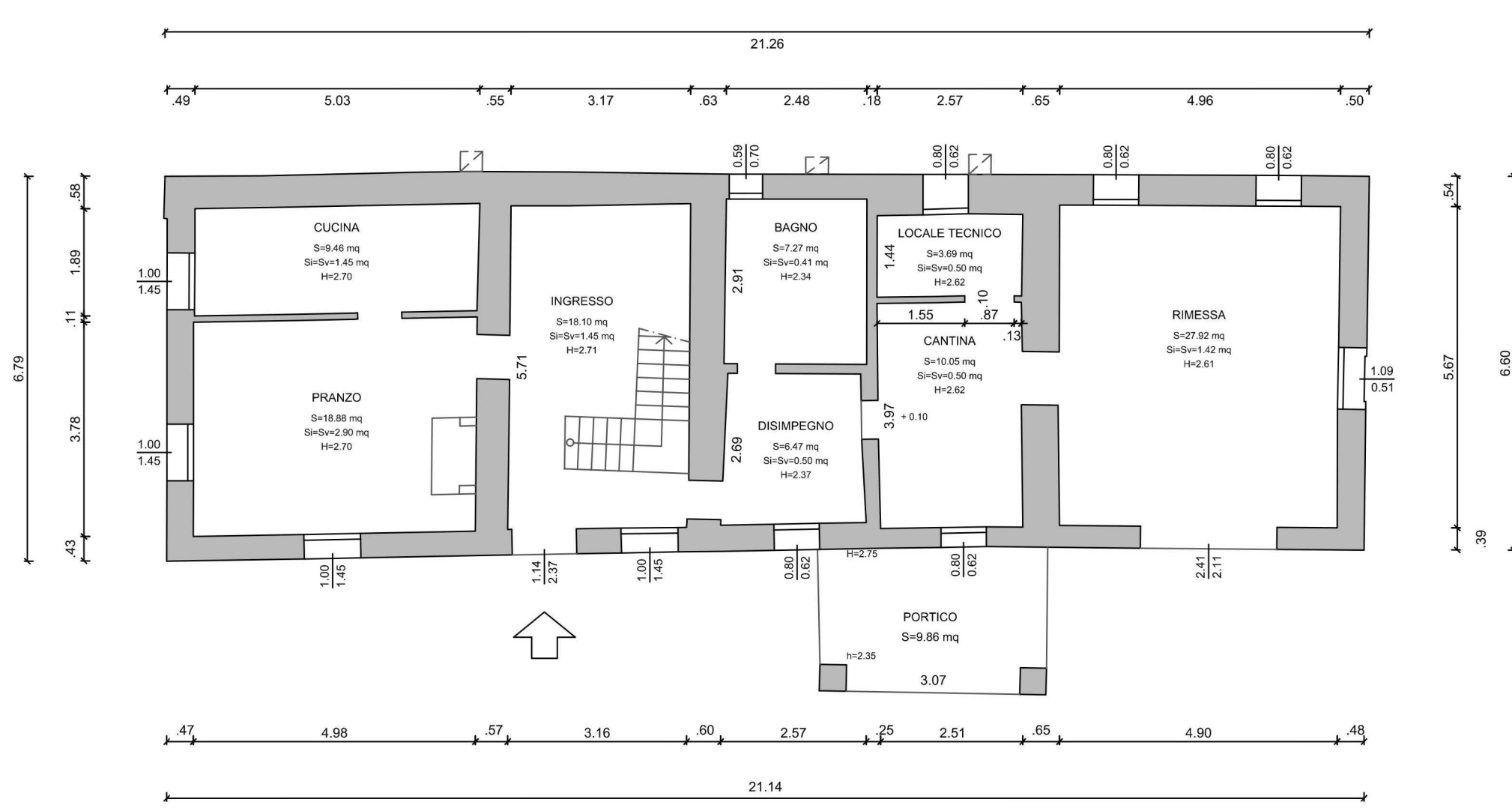

STATO DI FATTO (RILEVATO) UNITA' ABITATIVA
PIANTA PIANO TERRA

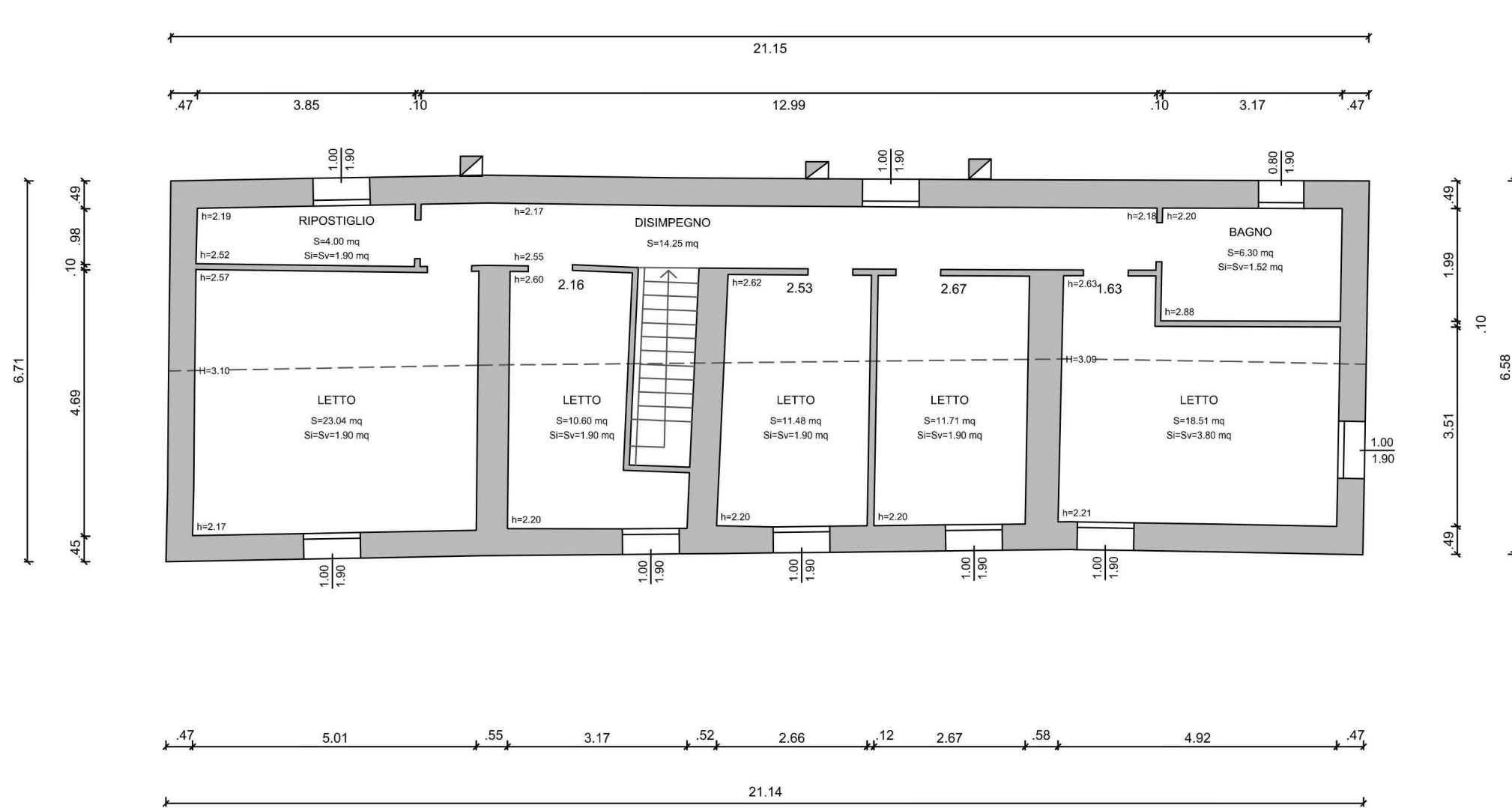

STATO DI FATTO (RILEVATO) UNITA' ABITATIVA
PIANTA PIANO PRIMO



STATO DI FATTO (RILEVATO) SERVIZI
PIANTA PIANO TERRA

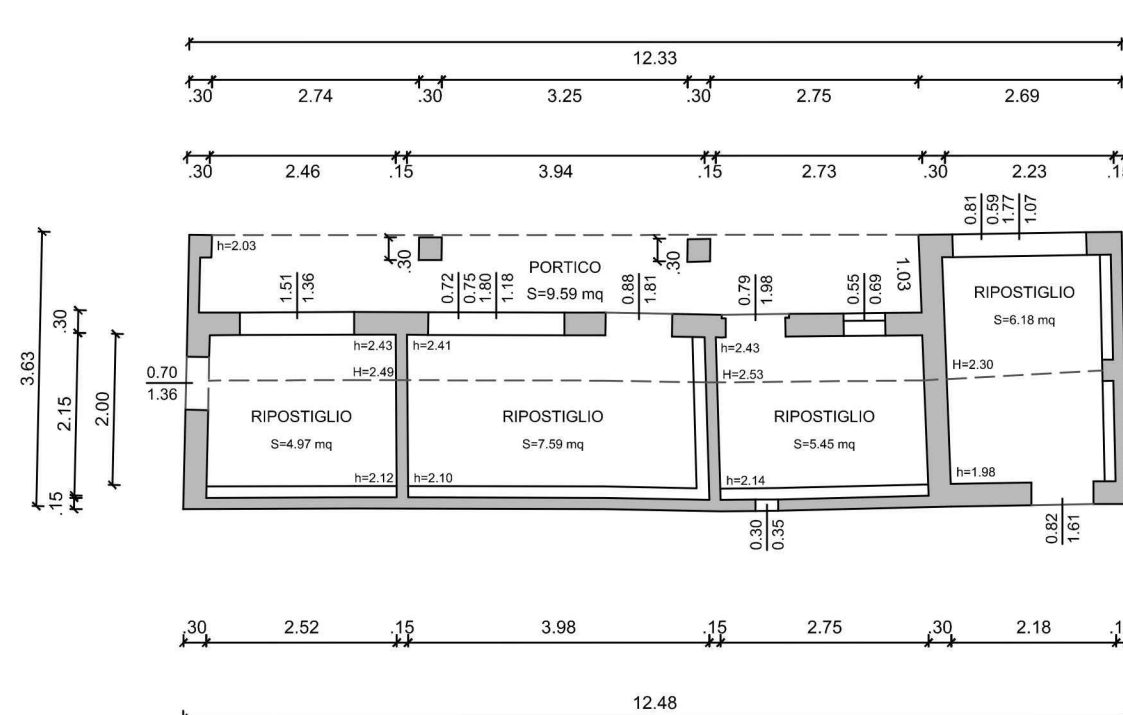

PROSPETTO SUD-OVEST

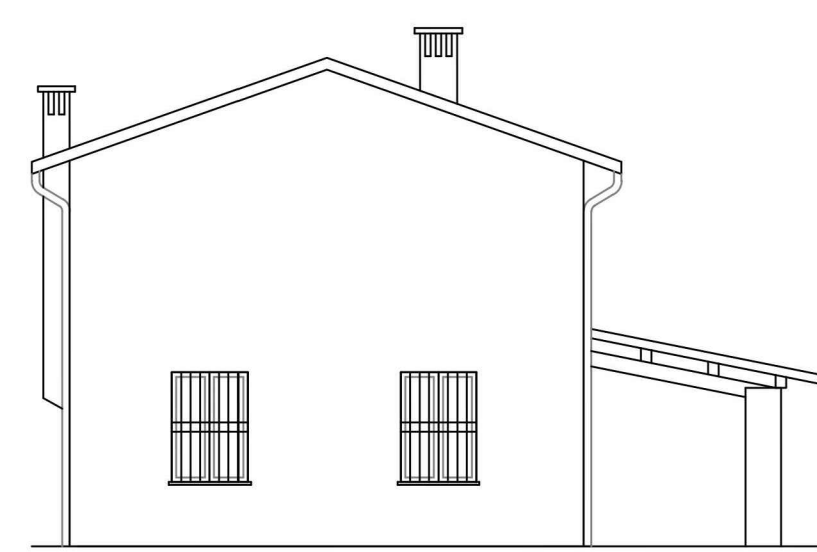

PROSPETTO SUD-EST



PROSPETTO NORD-EST

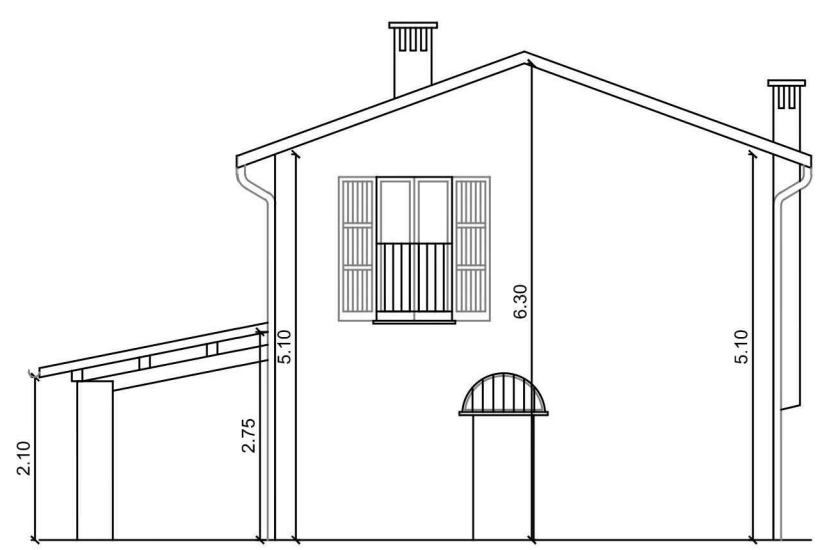

PROSPETTO NORD-OVEST

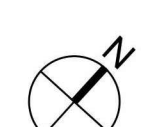
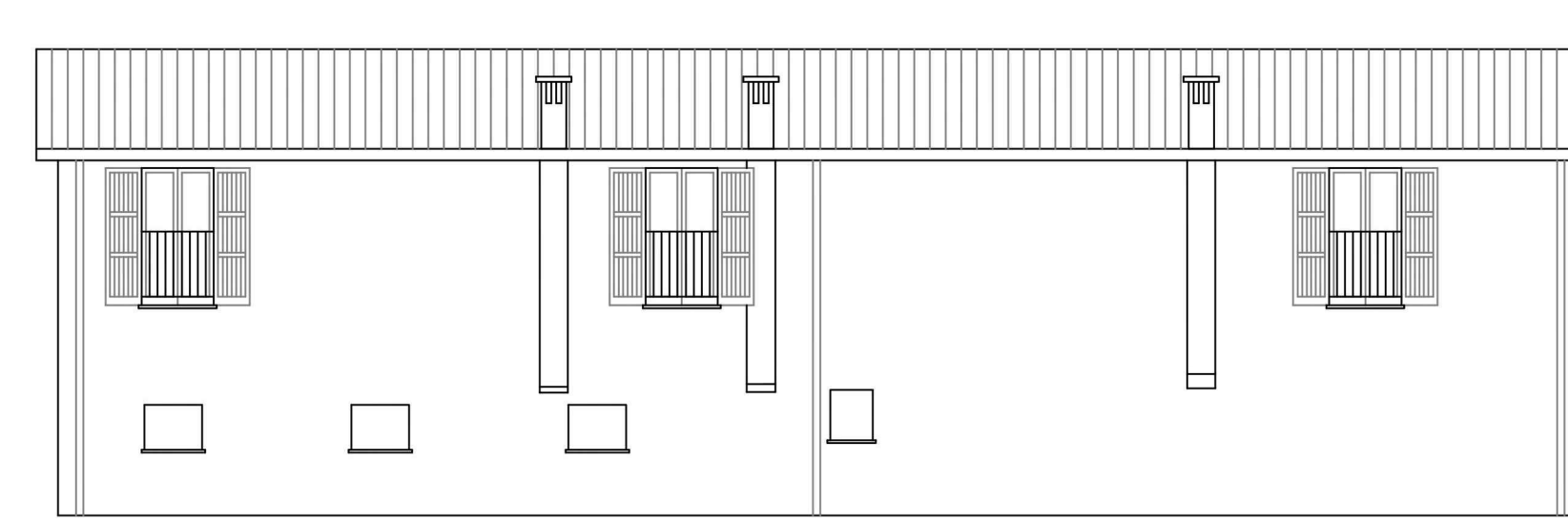

STATO DI FATTO LOTTO
SCALA 1:200

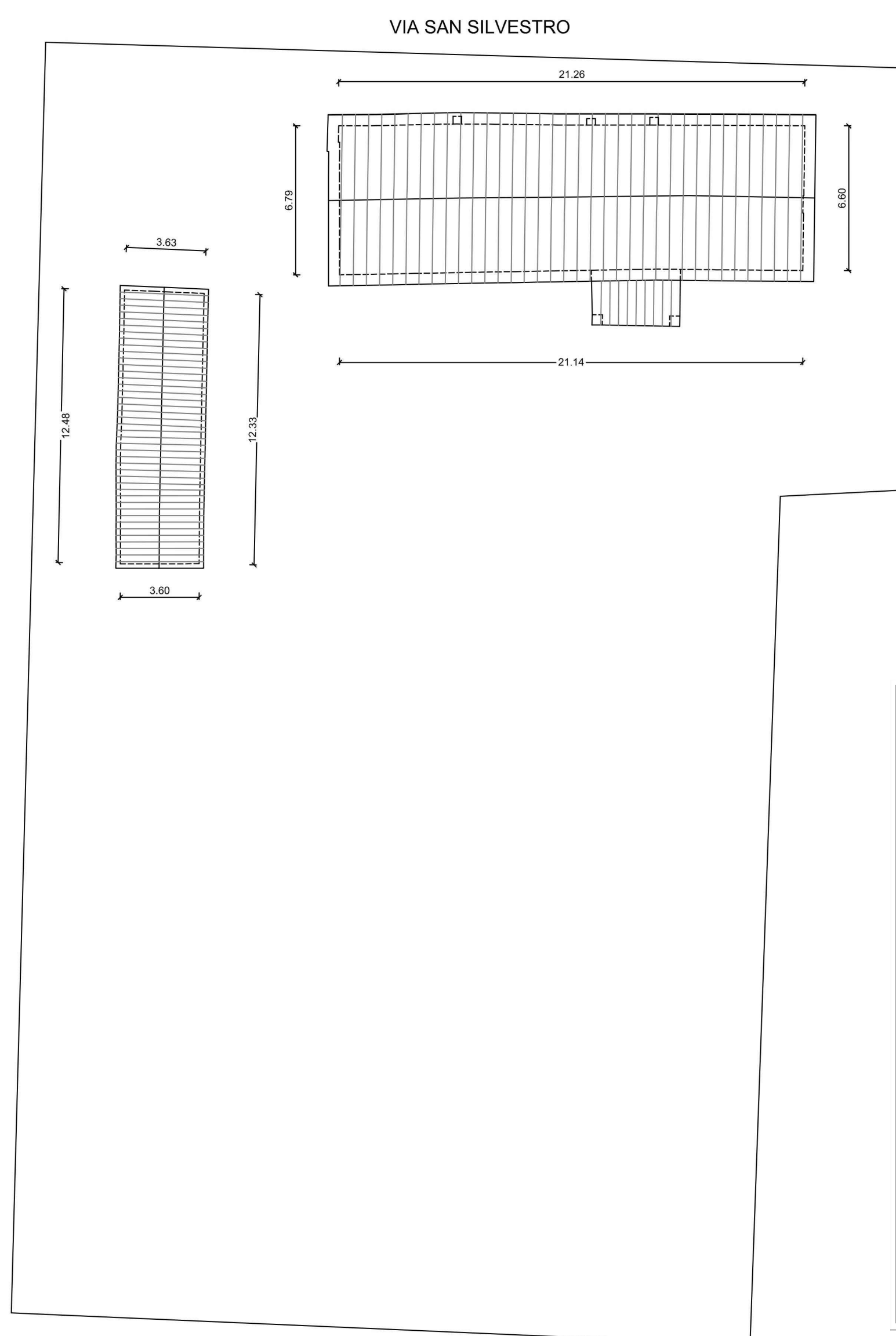

PROVINCIA DI RAVENNA	
COMUNE DI FAENZA	
CILA A SANATORIA L.R. 23/2004 ART. 16/9 FABBRICATO AD USO CIVILE ABITAZIONE E SERVIZI IN VIA SAN SILVESTRO 184 FOGLIO 85 MAPPALE 6	
PROFESSOR:	INGENNERO GIULIO SIMONA
TECNICO:	INGENNERO GIULIO SIMONA
OGGETTO:	STATO DI FATTO
SCALA:	1:200
FOGLIO:	85
MAPPALE:	6
PROFESSOR:	INGENNERO GIULIO SIMONA
TECNICO:	INGENNERO GIULIO SIMONA
OGGETTO:	STATO DI FATTO
SCALA:	1:200
FOGLIO:	85
MAPPALE:	6

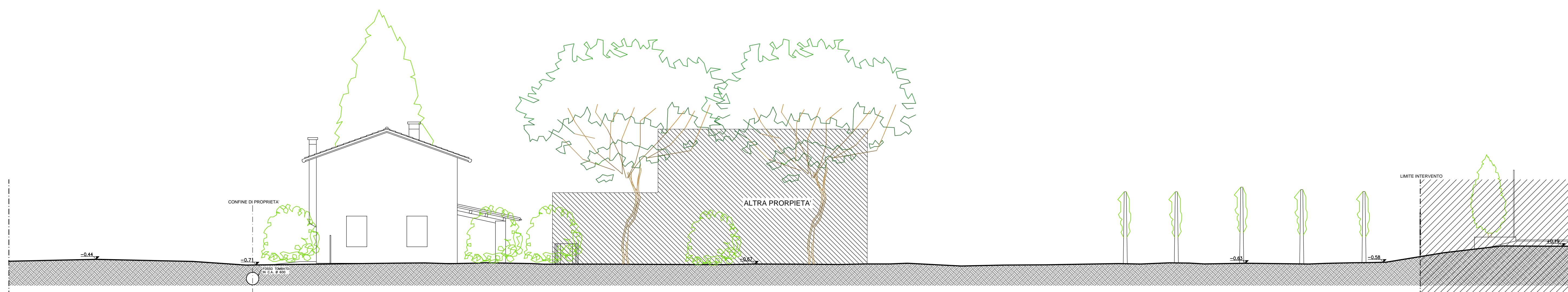

SEZIONE AMBIENTALE A-A
SCALA 1:100

LEGENDA ESSENZE ARBOREE	
Au	ARBUSTO
Pp	PIOPPO
Ab	ABETE
Mg	MAONOLIA
Bg	BAGOLARO
Ff	FRASSINO
Nc	NOCE
Cp	CIPRESSO

TABELLA SUPERFICI - STATO DI FATTO		
SUPERFICIE FONDIARIA		mq 1936,00
SUP. VERDE PERMEABILE		mq 1364,48
SUP. GHIAIATA IMP.		mq 213,82
SUP. GHIAIATA PERM.		mq 91,64
SUP. IMPERMEABILE		mq 266,06
SUP. PERMEABILE TOT:		mq 1456,12
SUP. IMPERMEABILE TOT:		mq 479,88

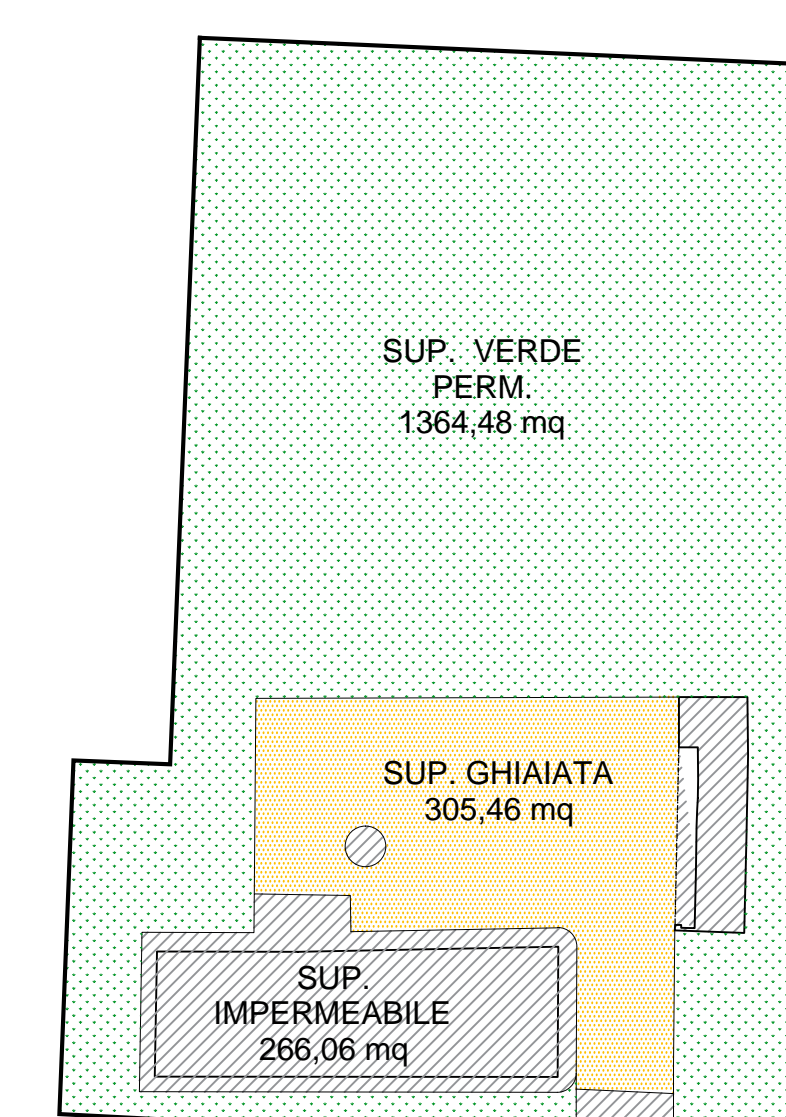

PLANIMETRIA GENERALE - STATO DI FATTO
SCALA 1:200

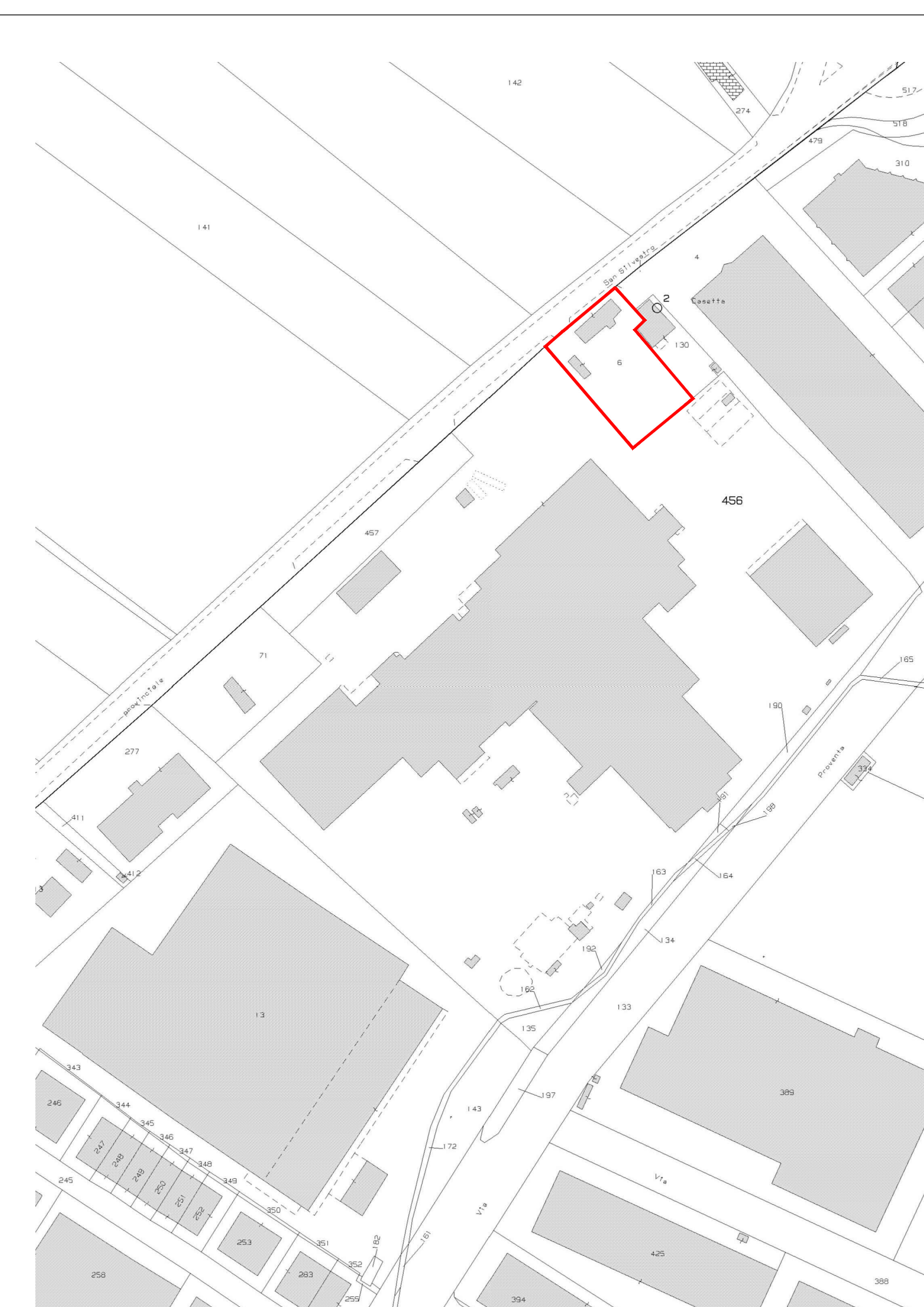

PLANIMETRIA CATASTALE
SCALA 1:200
Fig. 85 Part. 6

COMUNE DI FAENZA

P.D.C. ai sensi dell'Art 53 Legge Regione Emilia-Romagna 21
Dicembre 2017, n. 24. Incorporazione di lotto contiguo all'area di
pertinenza di attività economica già insediata.

STABILIMENTO DI MACELLAZIONE

Via San Silvestro 184, Faenza (RA)

CLAI soc. coop. agricola

STATO DI FATTO
PIANTE-PLANIMETRIA-SEZIONE
SCALA 1:100-1:200

A01

Faenza, 27.04.2020

PROGETTISTA
ING. MASSIMILIANO ANDRINI

tecnicamista
CONSULENZA PROGETTAZIONE ARCHITETTURA SERVIZI INGEGNERIA
STUDIO ASSOCIATO TECNICAMISTA P.A.S. s.r.l. 0517793994
VIA VENTURA SAN MARINO 18/A 00187 ROMA TEL. 06462806 FAX 06462807
email: studio@tecnicamista.com website: www.tecnicamista.com

TUTTO IL CONTENUTO DEL PRESENTE ELABORATO NON PUO' ESSERE DIFFUSO, RIPRODOTTO O DISSEMINATO SENZA AUTORIZZAZIONE