

Planimetria stato di fatto

Scala 1:2.000

Zoom 3

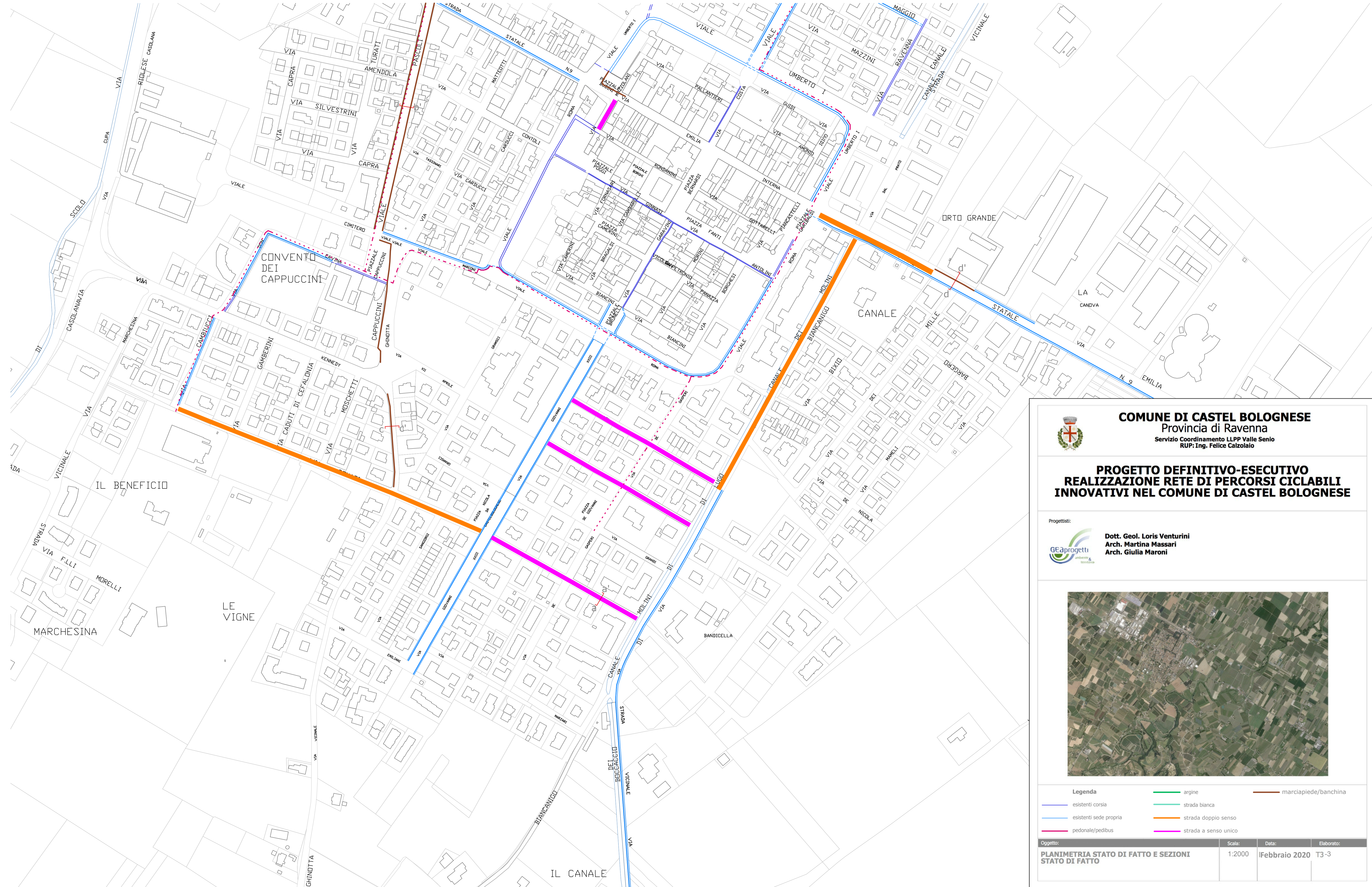

COMUNE DI CASTEL BOGLIOSE
Provincia di Ravenna
Servizio Coordinamento LLPP Valle Senio
RUP: Ing. Felice Calzolaio

PROGETTO DEFINITIVO-ESECUTIVO REALIZZAZIONE RETE DI PERCORSI CICLABILI INNOVATIVI NEL COMUNE DI CASTEL BOGLIOSE

Progettisti:



Dott. Geol. Loris Venturini
Arch. Martina Massari
Arch. Giulia Maroni



Legenda	
esistenti corsia	argine
esistenti sede propria	strada bianca
pedonale/pedibus	strada doppio senso
strada a senso unico	marciapiede/banchina

Oggetto:	Scala:	Data:	Elaborato:
PLANIMETRIA STATO DI FATTO E SEZIONI STATO DI FATTO	1:2000	Febbraio 2020	T3-3