

# Planimetria stato di fatto

Scala 1:2.000

Zoom 2

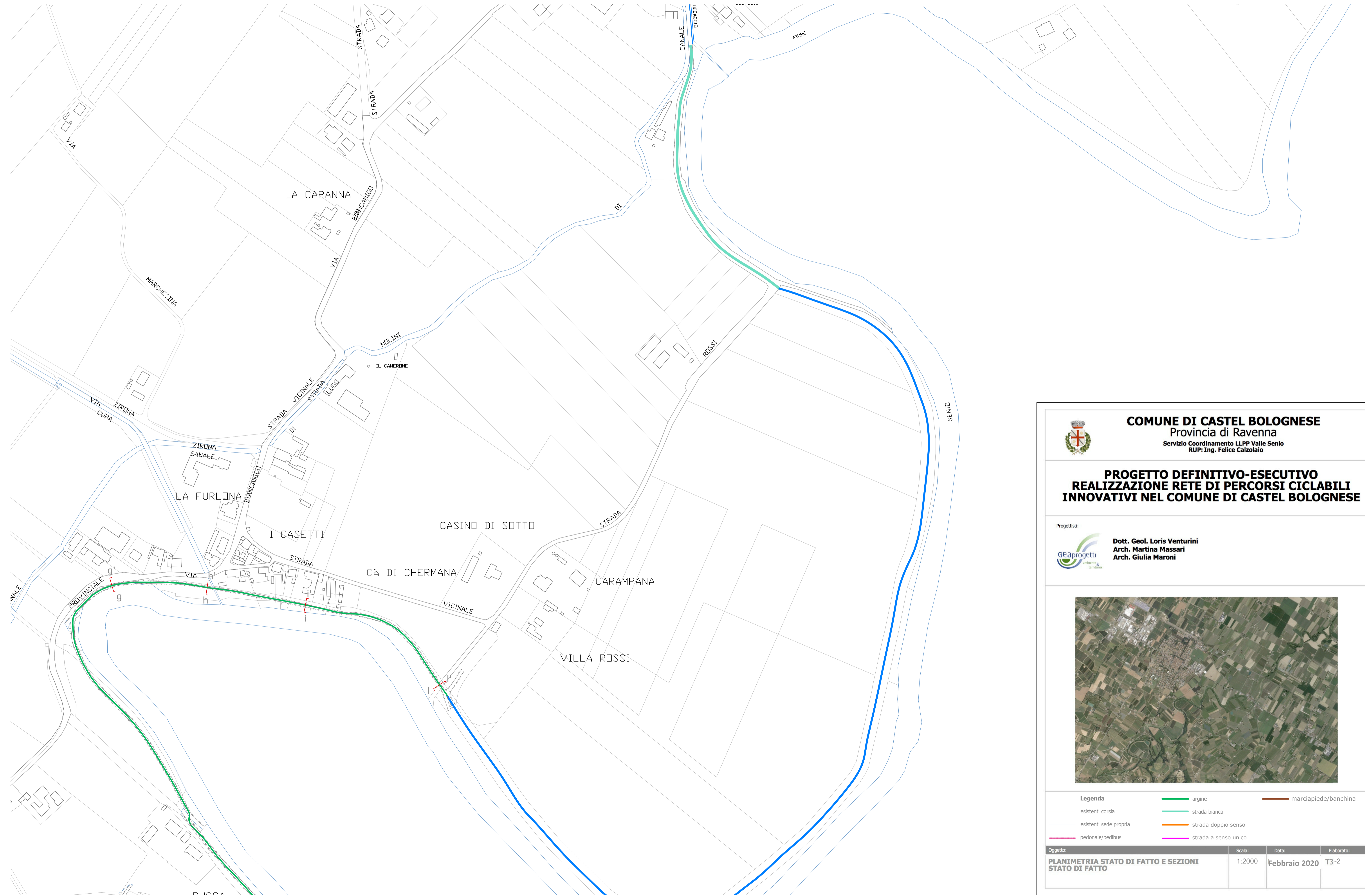

**COMUNE DI CASTEL BOGLOESE**  
Provincia di Ravenna  
Servizio Coordinamento LLPP Valle Senio  
RUP: Ing. Felice Calzolaio

## PROGETTO DEFINITIVO-ESECUTIVO REALIZZAZIONE RETE DI PERCORSI CICLABILI INNOVATIVI NEL COMUNE DI CASTEL BOGLOESE

Progettisti:



**Dott. Geol. Loris Venturini**  
**Arch. Martina Massari**  
**Arch. Giulia Maroni**



Legenda	
esistenti corsia	argine
esistenti sede propria	strada bianca
pedonale/pedibus	strada doppio senso
	strada a senso unico
	marciapiede/banchina

Oggetto:	Scala:	Data:	Elaborato:
PLANIMETRIA STATO DI FATTO E SEZIONI STATO DI FATTO	1:2000	Febbraio 2020	T3-2