

Planimetria stato di fatto

Scala 1:2.000

Zoom 1

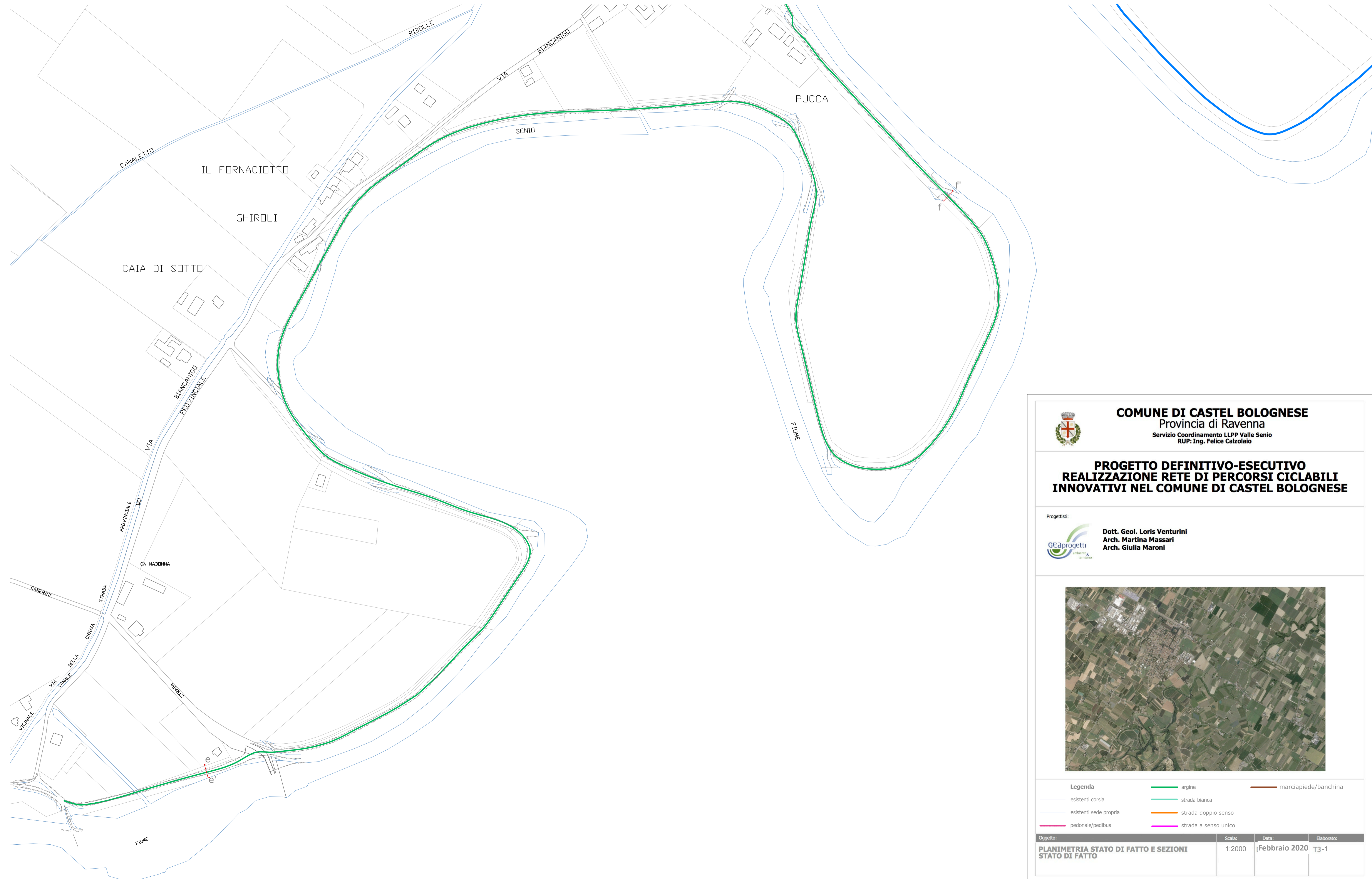

COMUNE DI CASTEL BOLOGNESE
Provincia di Ravenna
Servizio Coordinamento LLPP Valle Senio
RUP: Ing. Felice Calzolaio

PROGETTO DEFINITIVO-ESECUTIVO REALIZZAZIONE RETE DI PERCORSI CICLABILI INNOVATIVI NEL COMUNE DI CASTEL BOLOGNESE

Progettisti:



Dott. Geol. Loris Venturini
Arch. Martina Massari
Arch. Giulia Maroni



Legenda	
argine	marciapiede/banchina
esistenti corsia	strada bianca
esistenti sede propria	strada doppio senso
pedonale/pedibus	strada a senso unico

Oggetto:	Scala:	Data:	Elaborato:
PLANIMETRIA STATO DI FATTO E SEZIONI STATO DI FATTO	1:2000	Febbraio 2020	T3-1