

DESCRIZIONE DEI LAVORI

PROGETTO DEFINITIVO

Intervento di nuova costruzione di centro sportivo di Casola Valsenio (RA)
per campo calcio a 11
Area di intervento denominata "Furina"

SPAZIO RISERVATO ALL'UFFICIO TECNICO

COMMITTENTE / PROPRIETÀ:



COMUNE DI CASOLA VALSENIO
Via Roma, 50
48032 Casola Valsenio (RA)
C.F.: 81002810396

Responsabile tecnico del procedimento
Arch. Felice Calzolari

FIRMA E TIMBRO:

PROGETTO ARCHITETTONICO:



CONSORZIO FUTURO IN RICERCA
Via Saragat, 1 - 44122 Ferrara
Telefono: +39.0532-762404
Email: cfr@unife.it
PEC: cdefe@pec.it
C.F. / P.IVA: 01268750385

Progetto architettonico
RP Studio Architetti Associati
Arch. Marco Filippucci
Arch. Francesco Calzolari
Arch. Andrea Fiorini

FIRMA E TIMBRO:



OGGETTO DELLA TAVOLA

**INQUADRAMENTO NORMATIVO, INTERFERENZE,
CARTA ARCHEOLOGICA, FOTO AEREA**

ELABORATO NUMERO
A_sdf_01

SCALA
1:5000

PROTOCOLLO:

RICCASOLA / PIA / X01 / 17 - R / P / A505 / X01 / 17

FASE DI LAVORO:

PROGETTO DEFINITIVO

FILE:

CASOLA VALSENIO_PP_20181218

DATA:

novembre 2019

TUTELE - Natura e paesaggio

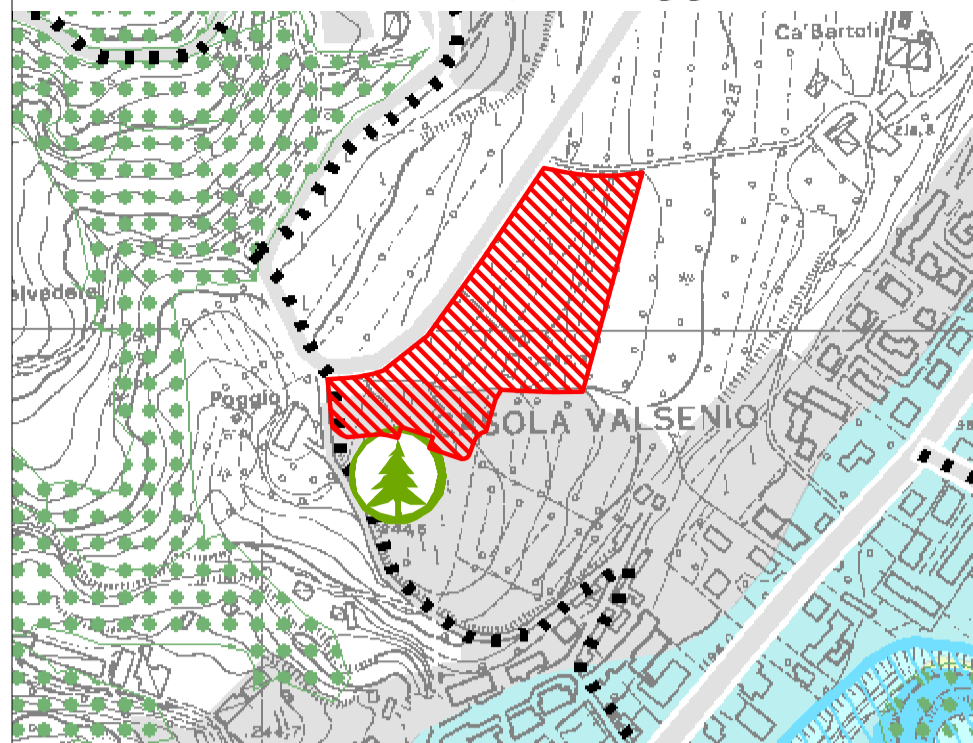

..... Viabilità panoramica (Art.10.14)

Tutela sovraordinata: Regione Emilia Romagna (L.R. n. 2/1977)

Alberi monumentali (Art.10.7)

TUTELE - Storia e archeologia

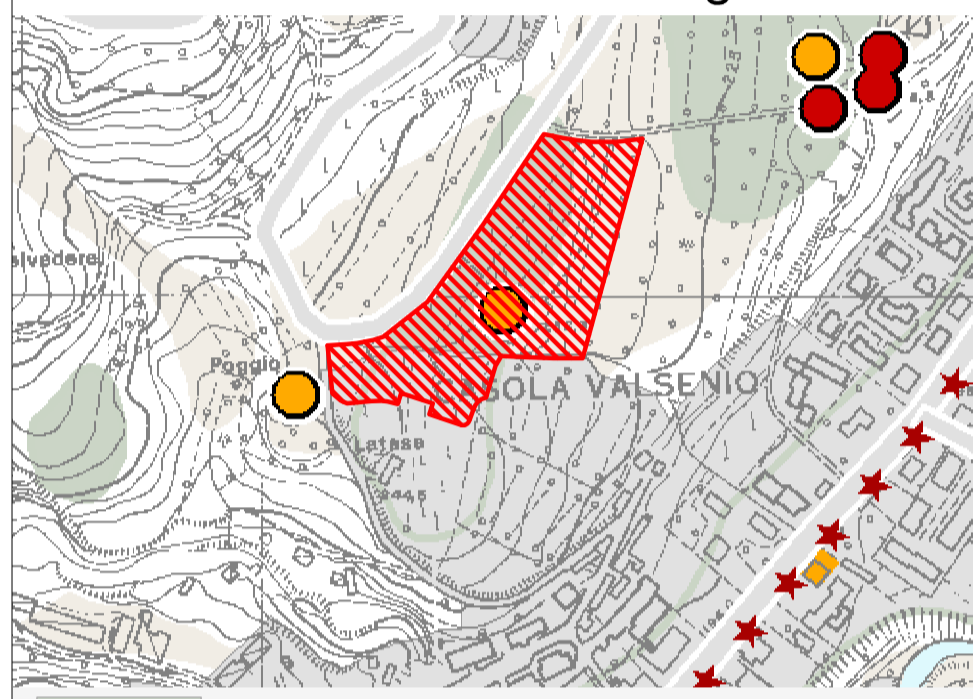

Zona di alta potenzialità archeologica

Zona di media potenzialità archeologica

Edifici di valore culturale-testimoniale

PSC - Progetto

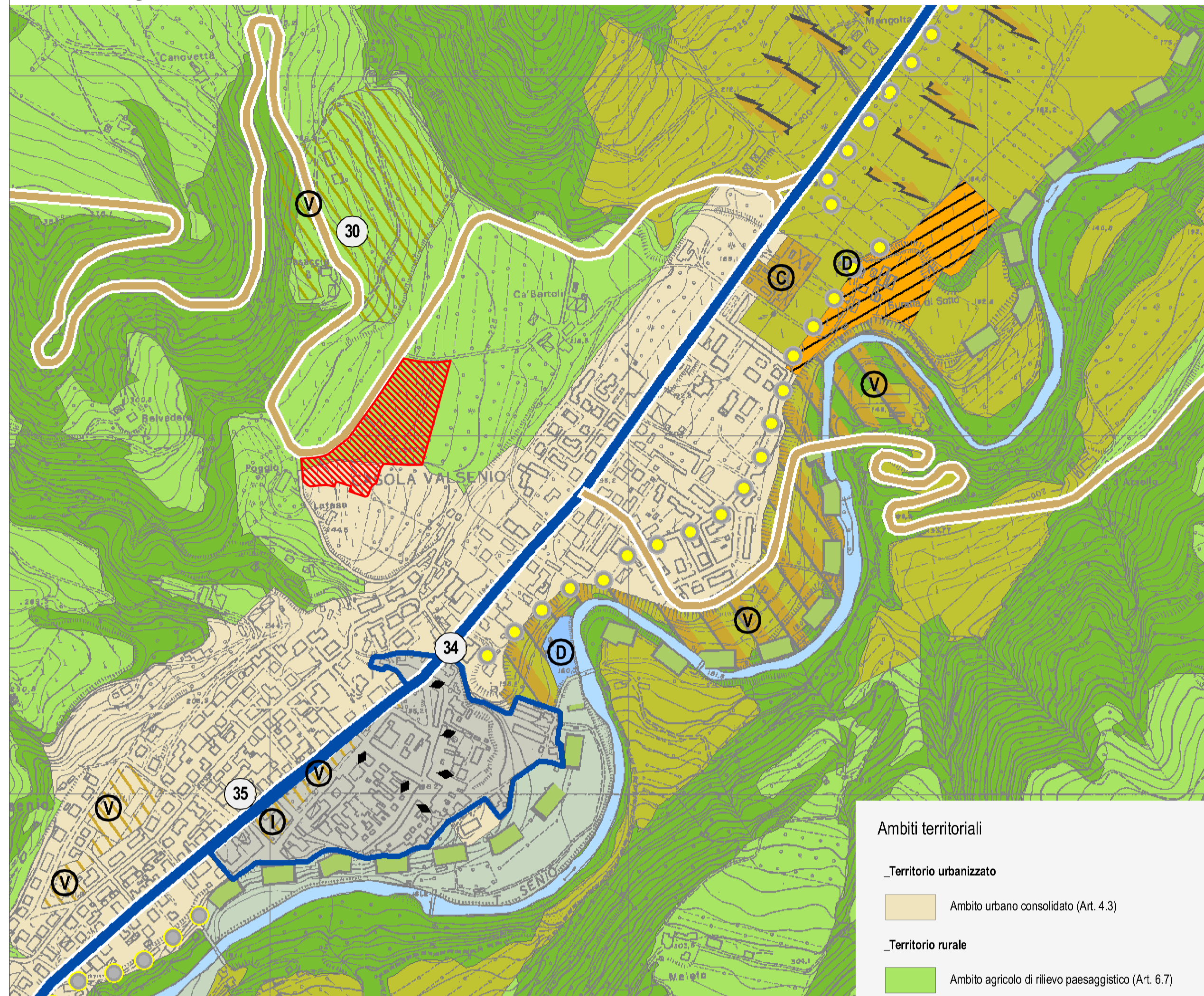

Ambiti territoriali

_Territorio urbanizzato

Ambito urbano consolidato (Art. 4.3)

_Territorio rurale

Ambito agricolo di rilievo paesaggistico (Art. 6.7)

TUTELE - Sicurezza del territorio

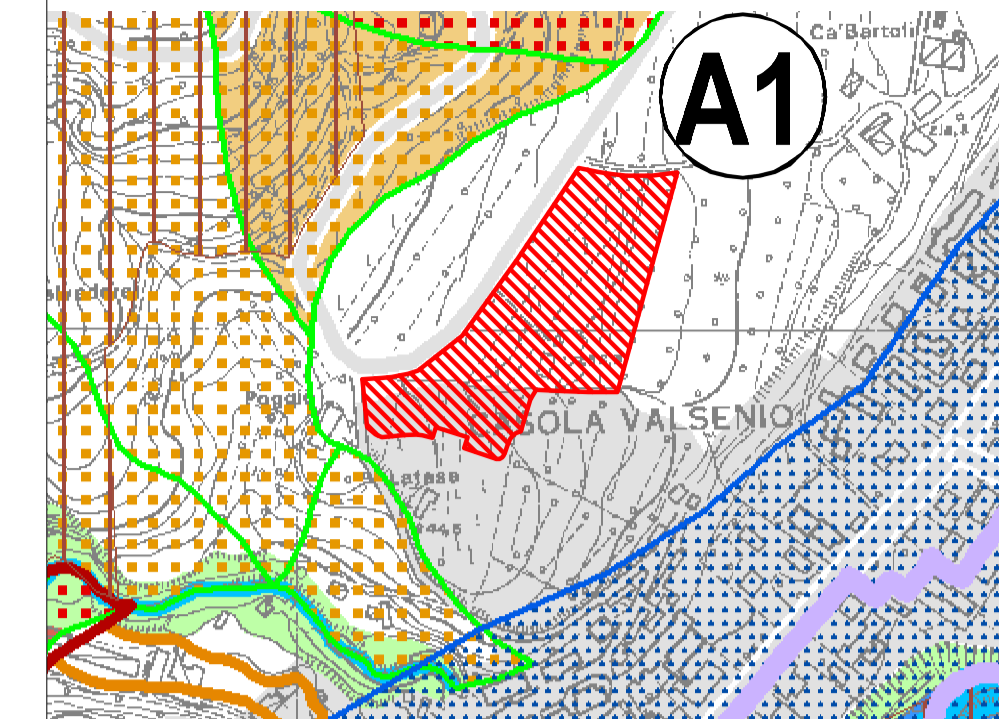

Autorità di Bacino del Reno¹

A1

Torrente Senio

